GOLFE DU MORBIHAN VANNES...
LA RENCONTRE AVEC
l'exceptionnel

le golfe and you et vous

BRETAGNE

NOVEMBRE 2021
MARS 2022
N°12

LE JOURNAL GRATUIT DES ANIMATIONS

VANNES I AUTOUR DU GOLFE I LES ÎLES DU GOLFE
PRESQU'ÎLE DE RHUYS I LANDES DE LANVAUX

UNE DESTINATION À PARCOURIR *en toutes saisons*

Nono à vélo

NONO NOUS INVITE
AU VOYAGE À CHAQUE SAISON
AVEC UN BONNET, UNE CASQUETTE
OU DES LUNETTES DE SOLEIL !

[PAGE 3]

FESTIVAL IL ÉTAIT UNE FOIS...AU PAYS DU LOC'H
GRAND-CHAMP - LANDES DE LANVAUX LUNDI 1ER AU MARDI 30 NOVEMBRE

LE MOIS DU FILM DOCUMENTAIRE GOLFE DU MORBIHAN LUNDI 1ER AU MARDI 30 NOVEMBRE

REGARD SUR LE BURKINA FASO SARZEAU MARDI 9 AU MARDI 30 NOVEMBRE

SALON DU CHOCOLAT ET PATISSERIE EN BRETAGNE VANNES JEUDI 11 AU DIMANCHE 14 NOVEMBRE

COLOR RACE GRAND-CHAMP DIMANCHE 5 DÉCEMBRE

FESTIVAL DU ROMAN POPULAIRE ELVEN SAMEDI 4 ET DIMANCHE 5 DÉCEMBRE

TOUS LES MARINS SONT DES CHANTEURS SCÈNES DU GOLFE - VANNES LUNDI 6 ET MARDI 7 DÉCEMBRE

LA BAIGNADE DES OTARIES SAINT GILDAS DE RHUYS DIMANCHE 18 DÉCEMBRE

LE BEAU DIMANCHE EN FAMILLE VANNES DIMANCHE 16 JANVIER

FESTIVAL PROM'NONS NOUS GOLFE DU MORBIHAN DIMANCHE 6 AU MERCREDI 23 FÉVRIER

BRITTANY WINTER SCHOOL ARZON MERCREDI 16 AU DIMANCHE 20 FÉVRIER

LES RENCONTRES DU CINÉMA EUROPÉEN VANNES MERCREDI 30 MARS AU MARDI 5 AVRIL

RUN AND BIKE GRAND-CHAMP DIMANCHE 20 MARS

UN VOYAGE EN HIVER SECRETS D'ARBRES
GOLFE DU MORBIHAN VANNES
JEUDI 16 DÉCEMBRE AU DIMANCHE 16 JANVIER

LES HIVERNALES DU JAZZ
GOLFE DU MORBIHAN VANNES
SAMEDI 8 JANVIER AU DIMANCHE 6 FÉVRIER

FESTIVAL ROUE WAROCH
PLESCOP
VENDREDI 11 AU DIMANCHE 13 FÉVRIER

LES ÉMANCIPÉÉS
VANNES - GOLFE DU MORBIHAN
DIMANCHE 20 AU DIMANCHE 27 MARS

Golfe du Morbihan Vannes TOURISME

OFFICE DE TOURISME
Golfe du Morbihan Vannes Tourisme

GOLFE DU MORBIHAN VANNES...
LA RENCONTRE AVEC l'exceptionnel

Le golfe
and you / et vous

Bienvenue dans le Golfe du Morbihan vert et bleu, une destination qui vit par et pour vous ! Une destination à haute qualité de vie !

Ce journal gratuit, créé par l'office de tourisme Golfe du Morbihan Vannes Tourisme, se veut être une invitation à la **RENCONTRE...** des habitants, des associations, des professionnels... qui sont la vitalité et l'authenticité de notre destination. Le Golfe and You vous est offert dans nos bureaux d'information touristique et chez les partenaires de l'office de tourisme. Vous pouvez également le télécharger ou consulter l'intégralité de l'agenda sur **golfedumorbihan.bzh.**

Abonnez-vous et recevez chaque édition dans votre boîte mail !
Adressez votre demande à **agenda@golfedumorbihan.bzh**

Toute l'équipe de l'office de tourisme vous souhaite une bonne lecture et se tient à votre disposition pour vous conseiller.

PAGE 13

DÉCOUVREZ LES COUPS DE CŒUR
DES EXPERTS DES SALLES ET SCÈNES CULTURELLES DU TERRITOIRE

La Saison culturelle 2021/2022 dans le Golfe du Morbihan, ce sont celles et ceux qui l'imaginent, la mettent en scène et la partagent qui en parlent le mieux.
Les mots d'ordre de cette prochaine saison culturelle : découvrir, échanger, s'amuser et avoir envie de revenir !

sommaire

4 HORAIRES DES MARÉES
5 CHARTE DU VOYAGEUR
6 SORTIES NATURE
9 SORTIES PATRIMOINE
13 COUPS DE CŒUR CULTURELS
14 NOVEMBRE
20 DÉCEMBRE
26 JANVIER
30 FÉVRIER
34 MARS
39 EXPOSITIONS
43 JE GOLFE BIENTÔT

LÉGENDE DES PICTOS

La marque nationale "Valeurs Parc Naturel Régional" distingue des entreprises et des activités engagées dans un développement économique durable de leur territoire. Elle s'articule autour de 3 valeurs fortes : l'humain, la préservation de l'environnement et l'attachement au territoire. Les visites et balades accompagnées marquées « Valeurs Parc Naturel Régional » sont réalisées par des professionnels. Ils vous transmettront leurs connaissances du territoire et leur passion pour la découverte des patrimoines.

Kids andyou — Il indique une sélection d'animations à partager en famille et à destination du jeune public.

BZH andyou — Il indique les animations traditionnelles, fêtes celtiques, fest-noz.

Broc andyou — Il indique les brocantes et vide-greniers.

Noël andyou — Il indique les animations de Noël

R — Réservation à l'office de tourisme

Annonczez vos évènements en ligne sur **www.golfedumorbihan.pro** pour la prochaine édition du journal (d'avril à juin 2022) avant le 10 février

SUIVEZ-NOUS

GOLFEDUMORBIHAN
GOLFEANDYOU
@GOLFEMORBIHAN
#GOLFEDUMORBIHAN

POUR TOUT CONTACT : agenda@golfedumorbihan.bzh

Golfe du Morbihan Vannes TOURISME
(OFFICE DE TOURISME Golfe du Morbihan Vannes Tourisme)

GOLFE DU MORBIHAN VANNES AGGLOMERATION

CONCEPTION + RÉALISATION : enel-rehel.com. **IMPRESSION :** IPS, 30 000 exemplaires. **CRÉDITS PHOTOS :** ©A.Lamoureux GMVT, ©La pepiterre, ©l'Espace Culturel l'Hermine, ©Aurélie Dethy, ©Gwen Mallejac, ©musées de vannes, ©Service patrimoine ville de vannes, ©Abbaye de Rhuys© Just'evenements, ©Arzon événements, ©Espace culturel l'hermine Sarzeau, ©Scènes du Golfe, ©les balades de Jackie, ©Jean-Philippe Bossut, ©Le Dôme Saint Avé, ©L'échonova Saint Avé, © Claire Nicol, © Grain de sel séné, ©Vincent-Arbelet, © M. Auvin et J. Curatolo, ®Fabienne Rappeneau, ©JP Estournet, © Philippe Jacq, © Rod Maurice, © Bernadette Fink, ©MichelBoermans, ©Oye Diran, ©Karine_Baudry, ©Jacques-Olivier-Badia, © Melody Blocquel, © Timothee Lejolivet, ©Cyril Isy-Schwart, ©Andre_Baille-Barrelle, ©Joe Strobel, ©Fanny Brancourt, ©Jamila Campagna, ©Eric Courtade, © Jacques Ducoin, © VincentD'Eaubonne, © Jeremy-Javierre, © Michèle et Jean Meuris, © RootsandShoot, ©GuillaumePerret, ©Luc Cavellec, ©N Bonneau, © JN Cantelli, © aidan photo, ©GuillaumePerret,©Jeanne Paturel (Le Dôme), ©Stéphane Bellocq (Le Dôme), ©Damien Bossis (Le Dôme), ©Serj Philouze (Le Dôme), © Dominique Sousse (Le Dôme),©Jef Rabillon (Le Dôme), ©Ludovic des Cognets (Le Dôme), ©Sam Anderson (Le Dôme), ©Axelle de Russé (Le Dôme), ©Bruno Belleudy, © Frédérique Desmesure, ©Guto Muniz (Le Dôme), ©Pierre-Antoine Sims, ©Saro & Alexinho, ©Fragments, ©Francesca Beltran, ©Anne Marzeliere, © Lise Gaudaire, ©Emma Bussat, ©Emmanuel Berthier, © tempesta 2018 ©Rachel Bénéat et ©Rugby Club de Vannes. **REMERCIEMENTS À :** toutes les personnes ayant collaboré à l'élaboration de ce journal, tous nos partenaires, toute l'équipe de l'office de tourisme. Toutes les informations ont été transmises par les organisateurs des animations et festivités et saisies avec soin, mais peuvent faire l'objet d'erreurs, omissions ou de changements dans la programmation qui n'engagent pas la responsabilité de l'office de tourisme.

Nono à vélo !

Nono nous invite au voyage à chaque saison avec un bonnet, une casquette ou des lunettes de soleil !

Joël Auvin, alias Nono, est un dessinateur breton. Ancien professeur de philosophie, Il se passionne aujourd`hui pour le dessin de presse, l`illustration, les carnets de voyage. Habitant et amoureux du Golfe du Morbihan, il aime s`y balader à pied, à vélo, en bateau et nous livre son regard humoristique sur chaque saison.

Tous les marins sont des chanteurs - Vannes - 6 et 7 décembre

Baignade des Otaries - St Gildas de Rhuys - 18 décembre

Festival Roue Waroch - Plescop - 11 au 13 février

Les Émancipéés - Golfe du Morbihan - 20 au 27 mars

Run & Bike - Grand Champ - 20 mars

⚓ HORAIRES DES MARÉES

VANNES

NOVEMBRE 2021

DATE	PLEINES MERS				BASSES MERS	
	Matin h:mn	Coef	Soir h:mn	Coef	Matin h:mn	Soir h:mn
01	03:46	53	16:04	62	09:41	22:15
02	04:32	70	16:52	78	10:34	23:06
03	05:19	85	17:40	92	11:26	23:57
04	06:06	98	18:28	**102**	12:18	--:--
05	06:53	**106**	19:15	**108**	00:46	13:06
06	07:37	**108**	19:58	**107**	01:31	13:51
07	08:19	**104**	20:40	**100**	02:12	14:33
08	09:00	95	21:22	88	02:52	15:15
09	09:45	81	22:11	73	03:32	15:59
10	10:40	65	23:13	58	04:18	16:52
11	11:49	52	--:--	---	05:14	17:59
12	00:31	47	13:11	45	06:28	19:23
13	01:57	46	14:30	48	07:53	20:38
14	03:08	47	15:34	56	09:03	21:38
15	04:02	47	16:23	65	09:59	22:28
16	04:46	47	17:05	73	10:47	23:11
17	05:25	47	17:41	78	11:31	23:51
18	06:00	80	18:16	81	12:10	--:--
19	06:33	82	18:48	82	00:26	12:45
20	07:06	81	19:21	80	00:58	13:18
21	07:37	79	19:53	77	01:28	13:49
22	08:08	74	20:24	71	01:57	14:20
23	08:38	68	20:55	64	02:27	14:51
24	09:10	60	21:29	56	02:56	15:24
25	09:47	51	22:13	47	03:34	16:03
26	10:36	43	23:12	40	04:16	16:53
27	11:43	38	--:--	---	05:14	18:06
28	00:32	38	13:05	39	06:37	19:30
29	01:54	42	14:19	47	07:54	20:35
30	02:58	53	15:20	60	08:57	21:33

DÉCEMBRE 2021

DATE	PLEINES MERS				BASSES MERS	
	Matin h:mn	Coef	Soir h:mn	Coef	Matin h:mn	Soir h:mn
01	03:54	66	16:16	73	09:55	22:29
02	04:47	80	17:11	86	10:54	23:26
03	05:39	92	18:05	96	11:51	--:--
04	06:31	**100**	18:57	**102**	00:19	12:45
05	07:22	**103**	19:46	**103**	01:09	13:35
06	08:09	**101**	20:33	98	01:55	14:22
07	08:55	95	21:17	90	02:39	15:06
08	09:41	84	22:04	78	03:22	15:52
09	10:31	72	22:56	66	04:08	16:42
10	11:28	60	23:57	55	05:00	17:39
11	12:32	52	--:--	---	06:02	18:45
12	01:07	49	13:42	48	07:11	19:52
13	02:19	48	14:47	49	08:18	20:53
14	03:20	51	15:42	54	09:18	21:48
15	04:10	57	16:29	60	10:11	22:35
16	04:53	63	17:10	65	10:58	23:17
17	05:33	68	17:49	70	11:41	23:55
18	06:09	71	18:25	73	12:19	--:--
19	06:44	74	19:00	74	00:30	12:55
20	07:18	75	19:35	74	01:03	13:29
21	07:51	74	20:08	73	01:37	14:04
22	08:24	71	20:41	70	02:10	14:38
23	08:58	68	21:17	65	02:45	15:13
24	09:36	63	21:58	60	03:21	15:52
25	10:20	57	22:47	55	04:05	16:37
26	11:14	52	23:47	50	04:55	17:32
27	12:17	49	--:--	---	05:56	18:38
28	00:57	49	13:26	50	07:05	19:45
29	02:08	52	14:36	55	08:12	20:49
30	03:14	60	15:42	65	09:17	21:54
31	04:17	70	16:46	76	10:24	22:58

JANVIER 2022

DATE	PLEINES MERS				BASSES MERS	
	Matin h:mn	Coef	Soir h:mn	Coef	Matin h:mn	Soir h:mn
01	05:18	81	17:47	86	11:29	23:58
02	06:16	91	18:45	94	12:30	--:--
03	07:11	97	19:38	99	00:53	13:24
04	08:02	99	20:25	99	01:43	14:13
05	08:48	97	21:08	95	02:29	14:58
06	09:31	91	21:48	87	03:12	15:41
07	10:13	81	22:28	76	03:54	16:23
08	10:55	70	23:12	64	04:38	17:08
09	11:42	58	--:--	---	05:25	17:58
10	00:03	53	12:37	48	06:20	18:55
11	01:07	44	13:43	42	07:24	19:59
12	02:24	41	14:54	41	08:31	21:03
13	03:32	42	15:55	45	09:34	21:59
14	04:26	48	16:45	52	10:29	22:47
15	05:10	55	17:27	59	11:16	23:29
16	05:50	62	18:06	66	11:57	--:--
17	06:26	69	18:43	72	00:07	12:36
18	07:02	74	19:19	76	00:45	13:14
19	07:38	78	19:55	79	01:23	13:52
20	08:12	80	20:29	80	02:00	14:29
21	08:47	79	21:03	78	02:37	15:04
22	09:23	77	21:40	75	03:14	15:41
23	10:02	72	22:22	69	03:52	16:20
24	10:47	66	23:11	62	04:35	17:05
25	11:39	59	--:--	---	05:25	17:59
26	00:10	55	12:42	52	06:25	19:02
27	01:22	50	13:57	50	07:33	20:11
28	02:41	51	15:17	54	08:46	21:25
29	03:57	59	16:32	65	10:03	22:39
30	05:06	71	17:38	77	11:17	23:45
31	06:07	84	18:36	89	12:19	--:--

FÉVRIER 2022

DATE	PLEINES MERS				BASSES MERS	
	Matin h:mn	Coef	Soir h:mn	Coef	Matin h:mn	Soir h:mn
01	07:02	94	19:27	98	00:41	13:13
02	07:51	**101**	20:11	**102**	01:31	14:01
03	08:34	**102**	20:50	**100**	02:16	14:44
04	09:11	98	21:22	94	02:56	15:21
05	09:44	89	21:54	84	03:33	15:56
06	10:17	77	22:27	71	04:09	16:31
07	10:53	64	23:05	57	04:46	17:09
08	11:34	50	23:53	44	05:29	17:55
09	12:27	38	--:--	---	06:23	18:56
10	01:04	33	13:54	31	07:40	20:16
11	02:52	30	15:26	32	09:01	21:27
12	04:02	36	16:24	41	10:04	22:21
13	04:50	46	17:08	51	10:53	23:05
14	05:30	57	17:47	63	11:36	23:46
15	06:07	68	18:25	73	12:16	--:--
16	06:44	77	19:02	81	00:27	12:57
17	07:21	85	19:38	88	01:08	13:37
18	07:58	90	20:13	91	01:48	14:15
19	08:32	92	20:47	92	02:25	14:51
20	09:06	90	21:21	88	03:01	15:25
21	09:42	85	21:58	81	03:37	16:01
22	10:22	76	22:42	70	04:15	16:41
23	11:10	64	23:36	58	05:00	17:29
24	12:11	52	--:--	---	05:56	18:29
25	00:49	47	13:34	44	07:05	19:42
26	02:22	43	15:08	46	08:28	21:09
27	03:49	52	16:27	59	09:56	22:30
28	04:59	67	17:29	74	11:09	23:33

MARS 2022

DATE	PLEINES MERS				BASSES MERS	
	Matin h:mn	Coef	Soir h:mn	Coef	Matin h:mn	Soir h:mn
01	05:57	82	18:23	88	12:07	--:--
02	06:47	94	19:09	98	00:27	12:57
03	07:32	**101**	19:50	**103**	01:15	13:42
04	08:11	**103**	20:23	**102**	01:57	14:21
05	08:43	**100**	20:51	96	02:33	14:54
06	09:11	92	21:19	87	03:06	15:24
07	09:40	80	21:49	74	03:37	15:53
08	10:11	67	22:22	60	04:08	16:24
09	10:46	52	22:59	45	04:42	16:58
10	11:29	38	23:52	31	05:24	17:43
11	12:43	26	--:--	---	06:36	19:18
12	01:49	24	14:56	24	08:29	20:54
13	03:33	28	16:00	34	09:37	21:52
14	04:23	40	16:43	47	10:26	22:37
15	05:03	54	17:22	61	11:08	23:20
16	05:41	68	18:00	75	11:50	--:--
17	06:20	80	18:39	86	00:03	12:32
18	06:59	91	19:17	95	00:47	13:15
19	07:38	98	19:54	**100**	01:29	13:55
20	08:14	**100**	20:28	**100**	02:08	14:32
21	08:48	99	21:01	96	02:44	15:06
22	09:23	92	21:38	86	03:20	15:40
23	10:02	80	22:21	72	03:58	16:19
24	10:50	65	23:16	57	04:42	17:06
25	11:56	50	--:--	---	05:37	18:07
26	00:36	44	13:31	40	06:51	19:29
27	03:17	41	16:06	45	09:25	22:04
28	04:42	51	17:18	59	10:51	23:18
29	05:46	67	18:14	74	11:55	--:--
30	06:39	81	19:02	86	00:16	12:47
31	07:25	91	19:44	95	01:07	13:34

ARZON - PORT-NAVALO

NOVEMBRE 2021

DATE	PLEINES MERS				BASSES MERS	
	Matin h:mn	Coef	Soir h:mn	Coef	Matin h:mn	Soir h:mn
01	02:08	53	14:26	62	08:01	20:33
02	02:51	70	15:08	78	08:47	21:15
03	03:30	85	15:49	92	09:30	21:56
04	04:10	98	16:30	**102**	10:13	22:37
05	04:50	**106**	17:11	**108**	10:56	23:20
06	05:31	**108**	17:52	**107**	11:41	--:--
07	06:12	**104**	18:35	**100**	00:04	12:27
08	06:56	95	19:19	88	00:51	13:16
09	07:43	81	20:11	73	01:40	14:08
10	08:41	65	21:43	58	02:34	15:06
11	10:24	52	23:40	47	03:36	16:13
12	11:57	45	--:--	---	04:49	17:30
13	00:55	46	13:07	48	06:05	18:46
14	01:54	52	14:03	56	07:16	19:50
15	02:38	61	14:45	65	08:15	20:41
16	03:09	69	15:18	73	09:04	21:25
17	03:36	76	15:49	78	09:46	22:03
18	04:03	80	16:20	81	10:24	22:37
19	04:31	82	16:51	82	11:00	23:10
20	05:00	81	17:22	80	11:33	23:42
21	05:31	79	17:53	77	12:07	--:--
22	06:01	74	18:25	71	00:15	12:41
23	06:32	68	18:57	64	00:48	13:16
24	07:06	60	19:35	56	01:24	13:54
25	07:47	51	20:25	47	02:04	14:37
26	08:44	43	21:42	40	02:51	15:28
27	10:05	38	23:16	38	03:48	16:31
28	11:35	39	--:--	---	04:53	17:43
29	00:28	42	12:46	47	06:04	18:52
30	01:26	53	13:45	60	07:09	19:49

DÉCEMBRE 2021

DATE	PLEINES MERS				BASSES MERS	
	Matin h:mn	Coef	Soir h:mn	Coef	Matin h:mn	Soir h:mn
01	02:15	66	14:36	73	08:05	20:39
02	03:02	80	15:25	86	08:57	21:26
03	03:47	92	16:11	96	09:46	22:13
04	04:32	**100**	16:58	**102**	10:35	23:00
05	05:17	**103**	17:44	**103**	11:25	23:48
06	06:04	**101**	18:31	98	12:14	--:--
07	06:51	95	19:19	90	00:37	13:05
08	07:41	84	20:12	78	01:28	13:57
09	08:37	72	21:22	66	02:21	14:53
10	09:48	60	22:52	55	03:19	15:52
11	11:06	52	--:--	---	04:22	16:57
12	00:06	49	12:15	48	05:29	18:03
13	01:09	48	13:16	49	06:35	19:08
14	01:58	51	14:07	54	07:37	20:05
15	02:37	57	14:49	60	08:32	20:54
16	03:10	63	15:27	65	09:20	21:36
17	03:43	68	16:03	70	10:01	22:13
18	04:15	71	16:37	73	10:38	22:48
19	04:47	74	17:10	74	11:14	23:22
20	05:20	75	17:43	74	11:50	23:57
21	05:53	74	18:17	73	12:25	--:--
22	06:27	71	18:52	70	00:33	13:02
23	07:02	68	19:29	65	01:09	13:39
24	07:42	63	20:13	60	01:48	14:19
25	08:29	57	21:06	55	02:31	15:03
26	09:25	52	22:12	50	03:19	15:54
27	10:32	49	23:28	49	04:14	16:52
28	11:48	50	--:--	---	05:15	17:57
29	00:40	52	13:02	55	06:21	19:04
30	01:43	60	14:09	65	07:26	20:06
31	02:40	70	15:09	76	08:29	21:02

JANVIER 2022

DATE	PLEINES MERS				BASSES MERS	
	Matin h:mn	Coef	Soir h:mn	Coef	Matin h:mn	Soir h:mn
01	03:32	81	16:03	86	09:27	21:55
02	04:23	91	16:54	94	10:21	22:47
03	05:12	97	17:42	99	11:14	23:36
04	05:59	99	18:29	99	12:04	--:--
05	06:46	97	19:13	95	00:25	12:54
06	07:30	91	19:54	87	01:14	13:43
07	08:13	81	20:33	76	02:04	14:32
08	08:56	70	21:15	64	02:54	15:22
09	09:44	58	22:13	53	03:47	16:16
10	10:47	48	23:37	44	04:44	17:13
11	12:01	42	--:--	---	05:45	18:15
12	00:58	41	13:18	41	06:50	19:19
13	02:02	42	14:22	45	07:55	20:20
14	02:51	48	15:12	52	08:53	21:10
15	03:32	55	15:53	59	09:40	21:52
16	04:08	62	16:29	66	10:21	22:30
17	04:41	69	17:02	72	10:58	23:06
18	05:13	74	17:35	76	11:34	23:42
19	05:45	78	18:07	79	12:10	--:--
20	06:19	80	18:41	80	00:18	12:46
21	06:53	79	19:15	78	00:53	13:21
22	07:29	77	19:52	75	01:30	13:58
23	08:07	72	20:33	69	02:09	14:37
24	08:50	66	21:23	62	02:52	15:22
25	09:43	59	22:29	55	03:40	16:13
26	10:53	52	23:55	50	04:37	17:14
27	12:28	50	--:--	---	05:43	18:25
28	01:20	51	13:57	54	06:57	19:40
29	02:29	59	15:06	65	08:11	20:48
30	03:27	71	16:02	77	09:16	21:46
31	04:19	84	16:52	89	10:13	22:37

FÉVRIER 2022

DATE	PLEINES MERS				BASSES MERS	
	Matin h:mn	Coef	Soir h:mn	Coef	Matin h:mn	Soir h:mn
01	05:06	94	17:36	98	11:04	23:26
02	05:49	**101**	18:16	**102**	11:52	--:--
03	06:29	**102**	18:51	**100**	00:12	12:38
04	07:06	98	19:22	94	00:56	13:21
05	07:38	89	19:49	84	01:40	14:04
06	08:10	77	20:18	71	02:24	14:46
07	08:46	64	20:55	57	03:08	15:30
08	09:30	50	21:46	44	03:56	16:18
09	10:37	38	23:26	33	04:50	17:15
10	12:22	31	--:--	---	05:55	18:23
11	01:23	30	13:57	32	07:12	19:42
12	02:32	36	14:57	41	08:27	20:47
13	03:18	46	15:41	51	09:21	21:33
14	03:55	57	16:16	63	10:02	22:12
15	04:27	68	16:47	73	10:39	22:48
16	04:58	77	17:17	81	11:14	23:23
17	05:29	85	17:49	88	11:49	23:58
18	06:02	90	18:22	91	12:23	--:--
19	06:35	92	18:55	92	00:32	12:58
20	07:08	90	19:28	88	01:08	13:33
21	07:43	85	20:04	81	01:46	14:11
22	08:20	76	20:46	70	02:27	14:54
23	09:05	64	21:43	58	03:14	15:43
24	10:13	52	23:20	47	04:10	16:44
25	12:21	44	--:--	---	05:18	18:00
26	01:10	43	13:59	46	06:41	19:27
27	02:24	52	15:06	59	08:05	20:41
28	03:22	67	15:58	74	09:12	21:38

MARS 2022

DATE	PLEINES MERS				BASSES MERS	
	Matin h:mn	Coef	Soir h:mn	Coef	Matin h:mn	Soir h:mn
01	04:10	82	16:41	88	10:05	22:27
02	04:52	94	17:19	98	10:52	23:12
03	05:30	**101**	17:52	**103**	11:35	23:54
04	06:04	**103**	18:21	**102**	12:16	--:--
05	06:34	**100**	18:46	96	00:34	12:55
06	07:03	92	19:11	87	01:13	13:32
07	07:32	80	19:39	74	01:51	14:09
08	08:03	67	20:10	60	02:29	14:45
09	08:39	52	20:47	45	03:09	15:26
10	09:28	38	21:47	31	03:57	16:16
11	11:28	26	--:--	---	04:59	17:26
12	00:31	24	13:26	24	06:22	18:56
13	01:59	28	14:32	34	07:55	20:17
14	02:51	40	15:15	47	08:54	21:07
15	03:30	54	15:50	61	09:36	21:46
16	04:02	68	16:20	75	10:12	22:22
17	04:33	80	16:51	86	10:46	22:57
18	05:05	91	17:24	95	11:21	23:32
19	05:38	98	17:57	**100**	11:55	--:--
20	06:12	**100**	18:31	**100**	00:07	12:30
21	06:46	99	19:05	96	00:44	13:08
22	07:20	92	19:40	86	01:24	13:47
23	07:57	80	20:21	72	02:07	14:32
24	08:43	65	21:20	57	02:56	15:23
25	09:59	50	23:16	44	03:54	16:27
26	12:37	40	--:--	---	05:06	17:50
27	01:05	41	14:58	45	07:36	20:21
28	03:15	51	15:59	59	09:01	21:32
29	04:10	67	16:45	74	10:02	22:26
30	04:54	81	17:21	86	10:50	23:11
31	05:30	91	17:52	95	11:33	23:53

Reproduction des prédictions de marées du Shom pour les ports de Vannes et Port Navalo - Non vérifiée par le Shom et réalisée sous la seule responsabilité de l'éditeur. Numéro d'autorisation : 2021-330.
Heure d'été en vigueur du 27/03/2022 à 2h du matin au 30/10/2022 à 3h du matin.

L'OFFICE DE TOURISME ET TOUTE LA DESTINATION GOLFE DU MORBIHAN VANNES VOUS SOUHAITENT LA BIENVENUE. DEGEMER MAT !

CHARTE DU VOYAGEUR

VOYAGEONS ENSEMBLE

GOLFE DU MORBIHAN VANNES... LA RENCONTRE AVEC l'exceptionnel

NOUVEAUTÉ 2022
La Charte du voyageur devient régionale et portée par le réseau des Offices de Tourisme de Bretagne

OTB Fédération des Offices de Tourisme de Bretagne

SUR CE TERRITOIRE MARIN, URBAIN, PAYSAN ON MURMURE QUE...

Les voyageurs ne comptent pas pour du beurre.
La côte se montre plus sauvage que les habitants.
On reçoit des vagues d'émotions, même en pleine tempête.
On grave chaque instant dans sa mémoire, pas sur les pierres.
On ramasse ses déchets parce que c'est pas la mer à boire.
On consomme local aussi naturellement que l'on savoure une crêpe.
On pose volontiers la bolée pour danser au fest-noz.
On contemple les ballets d'aigrettes sur la pointe des pieds.
On retrouve sa liberté sans s'échapper des sentiers de randonnée.
La rencontre avec l'exceptionnel se partage avec fierté.

Partagez la Charte du Voyageur sur
golfedumorbihan.bzh

Golfe du Morbihan Vannes TOURISME
OFFICE DE TOURISME Golfe du Morbihan Vannes Tourisme

GREEN CROSS

GOLFE DU MORBIHAN VANNES AGGLOMÉRATION

« La Charte du voyageur s'inscrit dans une démarche de tourisme responsable. Elle est issue d'une réflexion menée par l'Office de Tourisme dès 2019, auprès des associations, ONG, élus, institutions, professionnels, habitants...
Elle souhaite la bienvenue aux voyageurs et invite à un séjour encore plus responsable ».

Roland Tabart, président de l'Office de Tourisme Golfe du Morbihan Vannes Tourisme

PARTAGEZ LA CHARTE DU VOYAGEUR.

ENVOYEZ NOTRE AUTHENTIQUE CARTE POSTALE EN BOIS.

Offert dans les Bureaux d'Information Touristique

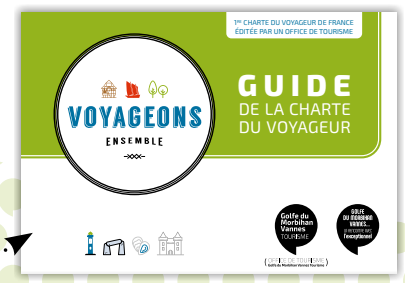

EN SAVOIR +
SUR LA DÉMARCHE
Guide de la Charte du voyageur

CONCEPTION ÉDITORIALE : LE HOMARD BLEU COMMUNICATION. CONCEPTION GRAPHIQUE : ENEL-REHEL.COM

SORTIES NATURE

RETROUVEZ L'INTÉGRALITÉ DES SORTIES NATURE SUR WWW.GOLFEDUMORBIHAN.BZH

PÊCHE À PIED

DÉCOUVERTE DE LA PÊCHE À PIED

ARZON & SARZEAU

Kids andyou

Venez découvrir la pêche à pied avec Justine (Guide de pêche à pied, labellisée Parc Régional du Golfe du Morbihan). Vous découvrirez les techniques de pêches, la réglementation en vigueur (taille, quantité et les saisons de pêche...). Les épuisettes vous attendent. Durée : 2h - Arzon ou Sarzeau

- Tarifs : 12 € (adulte), 3 € (enfant de 3 à 12 ans) et gratuit (- de 3 ans).
- Infos & réservation en ligne sur www.justevenements.com ou 06 20 07 66 44.
- NOVEMBRE : Samedi 6 à 10h30, dimanche 7 à 10h30, samedi 20 à 10h00 et dimanche 21 à 10h00.
  DÉCEMBRE : Samedi 4 à 10h00, dimanche 5 à 10h00, et dimanche 19 à 10h00.
  MARS : Samedi 5 à 10h30, dimanche 6 à 11h00, samedi 19 à 10h30 et dimanche 20 à 10h30.

SORTIE DÉCOUVERTE DE LA PÊCHE À PIED CÔTÉ GOLFE & CÔTÉ OCÉAN AVEC GWEN

SARZEAU - SAINT GILDAS DE RHUYS

Pour cette sortie à marée basse, découvrez les coquillages de nos côtes (coques, palourdes...). Déplacement en voitures individuelles. Le port de bottes et un seau sont conseillés. Équipez-vous de cuillères ou de couteaux à bouts ronds pour faciliter la pêche.

- Tarifs : 6,50 €/adulte et 5,00 €/enfant (5 à 12 ans).
- Infos & réservations impératives au plus tard la veille au 06 82 18 34 36.
  Programme disponible dans les 3 bureaux d'accueil touristique de la Presqu'île.
- DATES CÔTÉ GOLFE
  DÉCEMBRE : Vendredi 31 à 9h30 (Coeff 76).
  FÉVRIER : Lundi 7 à 15h30 (Coeff 57), lundi 14 à 10h00 (Coeff 63), lundi 21 à 14h15 (Coeff 81) et lundi 28 à 9h30 (Coeff 74).
  MARS : Mardi 1er à 10h00 (Coeff 82), mardi 15 à 10h00 (Coeff 54) et lundi 28 à 9h30 (Coeff 51).
  DATES CÔTÉ OCÉAN
  FÉVRIER : Vendredi 18 à 10h30 (Coeff 91) et samedi 19 à 11h00 (Coeff 92).
  MARS : Jeudi 3 à 9h30 (Coeff 103), samedi 5 à 11h00 (Coeff 100) et dimanche 20 à 10h30 (Coeff 100).

RESTEZ CONNECTÉ
ABONNEZ-VOUS !

Vous souhaitez être informé des actualités du Golfe du Morbihan et ne rien rater ? Le prochain journal sortira fin mars. Abonnez-vous et recevez ce journal à chaque sortie dans votre boîte mail ! Adressez votre demande à agenda@golfedumorbihan.bzh

BALADE ET RANDO

RANDONNÉE LES POINTES DU GOLFE

ARZON

Du Moulin de Pen Castel à Port Navalo en passant par Kerners, Bernon, la Pointe de Pembert, vue sur Er Lannic (Cromle'ch), Gavrinis (le Cairn), des panoramas magnifiques, l'entrée du Golfe et les premières îles. Cette randonnée permet de découvrir, en compagnie de Gwen, la côte du Golfe du Morbihan, Port Navalo puis possibilité de poursuivre sur le côté océan et retour par le Crouesty. Durée de la marche 4h environ. Prévoir un pique-nique. Des informations sur la flore & la faune vous seront données tout au long de cette balade... vous voulez passer du bon temps, alors venez... superbe rando...

- Tarif : 15 € par personne (prévoir véhicule).
- Infos & réservations auprès de Gwen : 06 82 18 34 36.
- 10H00 - JANVIER : Mercredi 5.
  FÉVRIER : Jeudi 10.
  MARS : Mardi 29.

BALADE DÉCOUVERTE SUR L'ÎLE AUX MOINES AVEC JACKIE

BADEN - EMBARCADÈRE PORT BLANC

Nous partirons de Port Blanc pour une mini-croisière de 5 mn. Vous n'aurez pas le temps d'avoir le mal de mer... Sur place, je vous propose une balade d'environ 3h pour découvrir le port, le bourg, le petit patrimoine, les mégalithes et 4 plages avec l'histoire de l'île comme toile de fond !

- Tarifs : 12 € adulte - 5 € enfant (5 à 10 ans) + la traversée.
- Infos & réservations : les Balades de Jackie au 06 16 37 72 41 ou lesbaladesdejackie@gmail.com
- NOVEMBRE : Samedi 13 à 14h00.
  DÉCEMBRE : Samedi 11 à 14h00.
  JANVIER : Dimanche 16 à 13h30.
  FÉVRIER : Samedi 12 à 13h30.

BALADE DÉCOUVERTE DU BONO AVEC JACKIE

BONO - IMPASSE DU MINIHY

Une très jolie balade d'environ 2h30 qui prend son départ dans un chemin chouan qui va nous mener jusqu'au charmant petit port du Bono niché dans un méandre de la rivière d'Auray et célèbre pour son vieux pont suspendu. Plus loin dans la balade, vous pourrez visiter un tumulus (n'oubliez pas la lampe de poche !) et goûter au calme qui entoure ce site autrefois dédié aux sépultures. Nous reviendrons en longeant la rivière puis terminerons par un village typique.

- Tarifs : 10 € adulte - 5 € enfant (5 à 10 ans).
- Infos & réservations : 06 16 37 72 41 - lesbaladesdejackie@gmail.com
- NOVEMBRE : Vendredi 12 à 14h00.
  DÉCEMBRE : Lundi 13 à 14h00.
  JANVIER : Samedi 15 à 13h30.
  FÉVRIER : Lundi 7 à 13h30 et samedi 26 à 13h30.
  MARS : Vendredi 4 à 14h00.

BALADE DÉCOUVERTE DE LARMOR BADEN ET BERDER AVEC JACKIE

POINTE DU BERCHIS - LARMOR BADEN

De la pointe de Berchis nous rejoindrons l'île de Berder en passant par le sentier côtier et le port de Larmor Baden, charmante petite station touristique mise à la mode par le célèbre comte Dillon au 19e siècle. Je vous raconterai son histoire et ses projets visionnaires au cours d'une balade d'environ 2h30. Je vous présenterai également le courant de la Jument sur lequel surfent les voiliers du Golfe !
Tarifs : 10 € adulte - 5 € enfant (5 à 10 ans).

- Infos & réservations : les Balades de Jackie au 06 16 37 72 41 ou lesbaladesdejackie@gmail.com
- 14H00 - NOVEMBRE : Vendredi 10 vendredi 26.
  DÉCEMBRE : Vendredi 10.

SORTIES NATURE

BALADE ET RANDO

SAINT GILDAS DE RHUYS

RANDONNÉE AUTOUR DU GRAND MONT

Il est important de prendre le temps de s'imprégner du milieu qui nous entoure... Regarder, toucher, sentir, goûter... Apprendre à identifier toute cette diversité végétale. Sortie proposée par Gwen Malléjac. Rendez-vous au Bureau d'Information Touristique de Saint-Gildas-de-Rhuys.

- Tarifs : 8 € adulte et 6 € enfant.
- Infos & réservations au 06 82 18 34 36.
- JANVIER : Vendredi 7 à 14h00.
  FÉVRIER : Mercredi 9 à 10h00, mercredi 16 à 10h00 et mardi 22 à 10h00.
  MARS : Lundi 7 à 10h00, lundi 14 à 10h00 et jeudi 24 à 10h00.

BALADE ATELIER FABRICATION D'UN BAUME DE CONSOUDE / IDÉE CADEAU DE NOËL

SARZEAU - LA PÉPITERRE

Réalisation d'un baume à partir des racines de consoude : ce baume est cicatrisant et régénérant (il renouvelle les cellules de la peau et des os). Idée cadeau de Noël. Durée : 2h30. Vous repartez avec 2 baumes : un pour vous, un pour offrir.

- Tarif : 43 €/ adulte.
- Infos & réservations : 06 01 76 10 72 / desgrainesetdesbrouettes@gmail.com.
- 14H30 - NOVEMBRE : Jeudi 25.
  DÉCEMBRE : Mercredi 1er.

BALADE ARBRES ET PLANTES AUX VERTUS GUÉRISSEUSES ET NOURRICIÈRES AVEC DÉGUSTATION

SARZEAU - LA PÉPITERRE - 5, RUE DU BINDO

Sortie reconnaissance des arbres et plantes aux vertus nourricières et guérisseuses. Approche à la fois sensible et scientifique. Public : ados-adultes. Dégustation de tisane en fin de balade. Durée : 2h30.

- Tarifs : 18 € adulte et 9 € pour les 10-17 ans).
- Infos & réservations : 06 01 76 10 72 ou desgrainesetdesbrouettes@gmail.com.
- 14H30 - NOVEMBRE : Mercredi 3 et vendredi 12.
  FÉVRIER : Vendredi 25.

FAUNE ET FLORE

LES VERTUS DE LA FORÊT

GRAND-CHAMP - KERRET, EN FORÊT DE LANVAUX

Durant cette sortie avec Jeanne Marty, vous découvrirez comment les arbres fonctionnent, les bénéfices de la forêt sur votre organisme. L'utilisation en herboristerie traditionnelle de trois arbres médicinaux. Un temps de rencontre avec les arbres pour développer nos ressentis et une écoute fine et subtile. Durée : 3h00.

- Tarif : 20 € adulte.
- Infos & réservations : 06 65 23 40 72 ou l-instant-plantes.com
- 14H00 - NOVEMBRE : mercredi 10.
  DÉCEMBRE : Mercredi 7.
  JANVIER : Mardi 4.
  FÉVRIER : Vendredi 4.
  MARS : Mercredi 23.

À LA RENCONTRE DES ARBRES

SAINT-AVÉ (PRÉCISION SUR LE POINT DE RENDEZ-VOUS À L'INSCRIPTION)

Aurélie Dethy, herboriste et formée à la sylvothérapie, vous invite à la rencontre des arbres lors d'une sortie nature en forêt. Tous vos sens sont en éveil pour les observer et les reconnaître à chaque saison. Leurs différents usages et leurs importances sont valorisés. Dégustation offerte. Durée : 2h.

- Tarifs : 15 € adulte et 7 € enfant (5 à 10 ans).
- Infos & réservations : 06 43 61 68 31 ou aureliedethy.ateliers@gmail.com.
- 10H00 - NOVEMBRE : Tous les mardis.

ATELIER PRATIQUE D'HERBORISTERIE

SAINT-AVÉ (PRÉCISION SUR LE POINT DE RENDEZ-VOUS À L'INSCRIPTION)

Aurélie Dethy, herboriste, vous partage sa passion pour les plantes sauvages. Laissez-vous guider dans la réalisation de vos recettes naturelles (macérations, tisanes, baumes,...). Valorisation des différents usages en cuisine et en herboristerie. Dégustations et éveil des sens ! Durée : 3h.

- Tarif : 35 €.
- Infos & réservations : 06 43 61 68 31 - aureliedethy.ateliers@gmail.com - Facebook Ateliers Sauvages
- 15H30 - NOVEMBRE : Samedi 6.
  DÉCEMBRE : Samedi 4.
  JANVIER : Samedi 15 et samedi 29.
  FÉVRIER : Samedi 12 et samedi 26.
  MARS : Samedi 26.

LA SYLVOTHÉRAPIE CRÉATIVE : RESSENTEZ LES BIENFAITS DE LA FORÊT !

SAINT-AVÉ (PRÉCISION SUR LE POINT DE RENDEZ-VOUS À L'INSCRIPTION)

Laissez-vous guider par Aurélie Dethy, formée à la sylvothérapie. Méditation, éveil des sens et corporel, pratique de communication énergétique avec les arbres. Ressentez les nombreux bienfaits sur votre santé (détente, lâcher-prise). Vivez une expérience de connexion à la nature ! Durée : 3h.

- Tarif : 35 €.
- Infos & réservations : Aurélie Dethy au 06 43 61 68 31 ou aureliedethy.ateliers@gmail.com
- 10H00 - NOVEMBRE : Samedi 6 et samedi 20.
  DÉCEMBRE : Samedi 4.
  MARS : Samedi 26.

CUEILLETTES ET ATELIER GEMMOTHÉRAPIE LA PUISSANCE DES BOURGEONS

SARZEAU - LA PÉPITERRE

Sortie reconnaissance des arbres et arbustes au début du printemps. Réalisation d'un macérât de bourgeons à emporter. Vous repartez avec un document et votre macérât. Durée 2h30.

- Tarif : 35 €/ adulte.
- Infos & réservations : 06 01 76 10 72 / desgrainesetdesbrouettes@gmail.com.
- 14H30 - MARS : Jeudi 24 et jeudi 31.
  AVRIL : Lundi 11.

CHANTIER NATURE

SÉNÉ - RÉSERVE NATURELLE DES MARAIS

Pour favoriser la présence des oiseaux en période de reproduction et pour limiter la présence des prédateurs, la Réserve Naturelle de Séné organise des chantiers nature le deuxième dimanche d'octobre à mars. Pas de réservation. Pensez à votre pique-nique si vous restez toute la journée.

- Gratuit.
- Infos : Réserve Naturelle des Marais de Séné au 02 97 66 92 76 ou sur www.reservedesene.bzh
- De 10h à 12h30 et de 13h30 à 17h.
  NOVEMBRE : Dimanche 14.
  DÉCEMBRE : Dimanche 12.
  JANVIER : Dimanche 9.
  FÉVRIER : Dimanche 13.
  MARS : Dimanche 13.

LES VERTUS DE LA FORÊT

TRÉDION - FORÊT

Durant cette sortie vous découvrirez comment les arbres fonctionnent et les dernières découvertes à leur sujet. Les bénéfices de la forêt sur notre organisme. Les utilisations en herboristerie traditionnelle de trois arbres médicinaux. Un moment de rencontre avec les arbres pour éveiller vos sens. Durée : 3h.

- Tarif : 20 € .
- Infos & réservations : Jeanne Marty, L'Instant Plantes au 06 65 23 40 72 ou l-instant-plantes.com
- 14H00 - NOVEMBRE : Jeudi 25.
  DÉCEMBRE : Mercredi 22.
  JANVIER : Vendredi 21.
  FÉVRIER : Jeudi 17.
  MARS : Jeudi 31.

JARDIGOLFE

JARDINERIE
JARDIGOLFE
les Compagnons des saisons
JARDIN - DÉCO - ANIMAUX

Jardinerie – Pépinière – Animalerie
Mobilier de jardin - Barbecue
Décoration intérieure et extérieure.

Ouvert toute l'année : 7 jours / 7

2, rue Stibiden - Parc d'Activités Kerollaire
56370 SARZEAU
+33 (0)2 97 41 89 54
retrouvez-nous sur Facebook

MYS' TERRE DU GOLFE
À la recherche de nos trésors
JEU GRATUIT
+ d'infos
Office de tourisme
golfedumorbihan.bzh
2 AVENTURES à découvrir

GOLFE DU MORBIHAN
VANNES AGGLOMÉRATION
Golfe du Morbihan Vannes TOURISME
FORTRESS ADVENTURE
Sylvain Joly

SORTIES PATRIMOINE

RETROUVEZ L'INTÉGRALITÉ DES SORTIES PATRIMOINE SUR WWW.GOLFEDUMORBIHAN.BZH

VISITE DÉCOUVERTE DE VANNES

VISITE GUIDÉE « LES INTERDITS DES FORTIFICATIONS »

MUSÉE DES BEAUX -ARTS LA COHUE, 15 PLACE SAINT-PIERRE

Vannes a su garder les trois quarts de ses fortifications, malgré les destructions opérées au XIXe siècle. C'est l'une des villes bretonnes dont l'enceinte est la mieux conservée. Porte Prison, courtine Joliette, tour du Connétable, front de Calmont, bastion de Gréguennic, le circuit ouvre des portes habituellement fermées au public. Durée : 1h. Nombre de participants limité. Masque de protection obligatoire pour les visiteurs. Achat et retrait des billets au Musée des Beaux-Arts La Cohue en amont des visites.

- Tarifs : 6 € plein tarif - 3,60 € tarif réduit - Gratuit moins de 18 ans.
- Infos & réservations dans chaque bureau d'information touristique et sur reservation.golfedumorbihan.bzh - Pass sanitaire obligatoire.
- 15H00 - NOVEMBRE : Mercredi 3.
  DÉCEMBRE : Mercredis 22 et 29.
  FÉVRIER : Mercredis 9, 16 et 23.

VISITE GUIDÉE DE LA VILLE ANCIENNE

MUSÉE DES BEAUX -ARTS LA COHUE, 15 PLACE SAINT-PIERRE

Une remontée à travers le temps, au cœur du centre historique, pour découvrir une cité de plus de 2 000 ans d'histoire, dotée d'un patrimoine architectural riche et varié.

- Tarifs : 6 € plein tarif - 3,60 € tarif réduit - Gratuit pour les moins de 18 ans.
- Infos & réservations dans chaque bureau d'information touristique et sur reservation.golfedumorbihan.bzh - Pass sanitaire obligatoire.
- 14H30 - NOVEMBRE : Samedi 6.
  DÉCEMBRE : Samedi 18, jeudis 23 et 30 à 15h.
  FÉVRIER : Samedis 5, 12 et 19.

VISITE GUIDÉE DE L'EXPOSITION HANS SEILER

LA COHUE

Accompagné d'un guide-conférencier, plongez dans l'histoire passionnante d'un peintre d'après-guerre, influencé par les grands mouvements artistiques de son temps. Vous découvrirez un artiste singulier, qui a côtoyé les plus grands de son époque, et déployé selon sa sensibilité des thèmes clés, révélateurs de sa vie et de son évolution stylistique.

- Tarifs : 5 € - 3 €
- Infos & réservations musees@mairie-vannes.fr.
- 15H00 - Samedi 6 novembre.

VISITE GUIDÉE DES COLLECTIONS GENEVIÈVE ASSE

MUSÉE DES BEAUX ARTS LA COHUE

Accompagné d'un guide-conférencier, découvrez l'univers lumineux et silencieux de l'œuvre de Geneviève Asse. De ses premières natures mortes à ses œuvres abstraites, parcourez la vie de cette artiste femme au destin singulier. Place Saint Pierre.

- Tarifs : 5 € - 3 €. Visite comprise dans le prix d'entrée au musée.
- Infos & réservations musees@mairie-vannes.fr.
- 15H00 - NOVEMBRE : Samedi 20.
  DÉCEMBRE : Samedi 4.
  MARS : Samedi 19.

VISITE GUIDÉE DE L'EXPOSITION « SUR LES PAS DE GENEVIÈVE DE WOUILT (1882-1960)

MUSÉE DES BEAUX-ARTS, LA COHUE

Avec Christine Barbedet. Suivez le guide-conférencier dans l'enquête menée par Christine Barbedet sur une artiste pastelliste vannetaise méconnue : Geneviève de Wouilt (1882-1960). Observez les créations de Christine Barbedet créées à partir de ses découvertes et ses rencontres.

- Tarifs : 5 € - 3 €.
- Infos & réservations musees@mairie-vannes.fr.
- 15H00 - DÉCEMBRE : Samedi 18.
  JANVIER : Samedi 8 et samedi 22.
  FÉVRIER : Samedi 5 et samedi 19.
  MARS : Samedi 5.

LES DÉCOUVERTES DE QUARTIER : LE QUARTIER DES CASERNES

QUARTIER DES CASERNES

Structuré par l'avenue de Verdun et l'ancienne route de Vannes à Rennes, ce quartier ne prend forme qu'à partir des années 1910, alors que les maisons de lotissements se multiplient pour répondre aux besoins en logement de la population militaire qui travaille dans les casernes adjacentes. Rendez-vous : à l'angle de rue Saint-Gildas et de la rue de Verdun. Durée : 1h30 à 2h.

- Tarifs : 6 € plein tarif - 3,60 € tarif réduit - 45 € Pass Patrimoine pour 10 visites (valable 2 ans). Gratuit moins de 18 ans
- Infos & réservations dans chaque bureau d'information touristique et sur reservation.golfedumorbihan.bzh - Pass sanitaire obligatoire.
- 14h30 - NOVEMBRE : Samedi 27.

LES DÉCOUVERTES DE QUARTIER : LE QUARTIER SAINT-YVES

PLACE MAURICE MARCHAIS

Rendez-vous place Maurice Marchais. Durée : 1h30 à 2h.

- Tarifs : 6 € plein tarif - 3,60 € tarif réduit - 45 € Pass Patrimoine pour 10 visites (valable 2 ans). Gratuit moins de 18 ans.
- Infos & réservations dans chaque bureau d'information touristique et sur reservation.golfedumorbihan.bzh - Pass sanitaire obligatoire.
- 14H30 - JANVIER : Samedi 29.

LES DÉCOUVERTES DE QUARTIER : LE QUARTIER DE ROHAN, UN « ANCIEN » NOUVEAU QUARTIER

QUARTIER DE ROHAN

Situé tout près du centre-ville, le quartier de Rohan abrite une rivière qui lui donne son nom et une colline escarpée. Il est densément peuplé et témoigne de l'urbanisme des années soixante avec ses ensembles de logements, ses squares et jardins, et ses équipements scolaires ou sociaux-culturels. Le quartier poursuit son développement avec la création du « Centre Pompidou », Parc tertiaire Vannetais installé sur les terrains et dans les bâtiments des Tanneries Douaud Le Calve réhabilités au début des années 90 qui constituent aujourd'hui un élément du « patrimoine industriel » de la ville. Rendez-vous à l'angle de la rue de Rohan et de la rue du capitaine Jude. Durée : 1h30 à 2h.

- Tarifs : 6 € plein tarif - 3,60 € tarif réduit - 45 € Pass Patrimoine pour 10 visites (valable 2 ans). Gratuit moins de 18 ans.
- Infos & réservations dans chaque bureau d'information touristique et reservation.golfedumorbihan.bzh.
  Pass sanitaire obligatoire.
- 14H30 - FÉVRIER : Samedi 26.

LES DÉCOUVERTES DE QUARTIERS : LE QUARTIER DU PORT

QUARTIER DU PORT

Durée : 1h30 à 2h.

- Tarifs : 6 € plein tarif - 3,60 € tarif réduit - 45 € Pass Patrimoine pour 10 visites (valable 2 ans). Gratuit moins de 18 ans.
- Infos & réservations dans chaque bureau d'information touristique et sur reservation.golfedumorbihan.bzh.
  Pass sanitaire obligatoire.
- 14H30 - MARS : Samedi 26.

VISITE GUIDÉE DES ŒUVRES DE STREET ART GRAFFITI DE LA VILLE

VISITE GUIDÉE A PIED SUR LES ŒUVRES DE STREET-ART / GRAFFITI DE LA VILLE & VISITE DU 1ER ÉTAGE DE DEDALE

VANNES

Profitez d'une visite à pied d'une heure et demi en compagnie de Maxime, un guide avec de solides connaissances sur les artistes de rue ayant participé à la réalisation des murs de l'événement « Vannes et sa Street » situé dans la Rue du 8 Mai. Vous explorez également la culture des graffitis / street-art de la ville autour des différentes œuvres murales (RONE, L7M, DOURONE) pour terminer votre balade sur le port de Vannes à DéDalE - Lieu de vie culturelle spécialisé dans l'Art Urbain. 9h : rendez-vous devant le Palais des Arts, Place de Bretagne. 9h00 à 10h30 : Visite de la ville puis de 10h30 à 12h00 visite du 1er étage de DéDalE.

- Tarifs : 8 € adulte - 6 € enfant (8 à 12 ans).
- Infos & réservations dans chaque bureau d'information touristique et sur reservation.golfedumorbihan.bzh - Pass sanitaire obligatoire.
- 9H00 - NOVEMBRE : Mercredi 3 et les samedis 6, 13, 27.
  DÉCEMBRE : Samedi 18 et les mercredis 22, 29.

SORTIES PATRIMOINE

RETROUVEZ L'INTÉGRALITÉ DES SORTIES PATRIMOINE SUR WWW.GOLFEDUMORBIHAN.BZH

LES SAMEDIS D'ART & D'HISTOIRE

VANNES EN GUERRE

VANNES

Si la cité vannetaise n'a pas subi de destructions aussi massives que ses voisines de Lorient ou de Saint-Nazaire, les guerres mondiales du 20e siècle n'ont pour autant pas été sans conséquence sur son organisation et elle conserve quelques stigmates de ces époques troublées. Après un aperçu du cœur de Vannes pendant la première mondiale, découverte exceptionnelle des infrastructures allemandes de Meucon et de Monterblanc grâce à l'association Bunker 56. Parcours en car. Prévoir des chaussures confortables. Rendez-vous 15 place Saint-Pierre. Durée 3h. Dans la limite des places disponibles.

- **Tarifs : 6 € plein tarif - 3,60 € tarif réduit - 45 € Pass Patrimoine pour 10 visites (valable 2 ans). Gratuit moins de 18 ans.**
- **Infos & réservations dans chaque bureau d'information touristique et sur reservation. golfedumorbihan.bzh - Pass sanitaire obligatoire.**
- **14H30 - NOVEMBRE : Samedi 13.**

L'ARCHITECTURE COMMERCIALE

VANNES

Échoppe médiévale débordant largement sur le pavé et grands magasins du 19e siècle à l'architecture monumentale, intégration des devantures dans le tissu urbain ou zones commerciales rejetées en périphérie, le commerce joue un rôle déterminant dans l'organisation de la ville et harmonie architecturale. Un parcours en centre-ville pour mieux comprendre cette architecture décriée ou magnifiée dont l'histoire est passionnante. Rendez-vous : Musée des Beaux-Arts - La Cohue - 15 place Saint-Pierre. Durée : 2h.

- **Tarifs : 6 € plein tarif - 3,60 € tarif réduit - 45 € Pass Patrimoine pour 10 visites (valable 2 ans). Gratuit pour les moins de 18 ans.**
- **Infos & réservations dans chaque bureau d'information touristique et sur reservation. golfedumorbihan.bzh - Pass sanitaire obligatoire.**
- **14H30 - DÉCEMBRE : Samedi 4.**

HISTOIRE DE LA LUMIÈRE ET DE L'ÉCLAIRAGE EN VILLE

VANNES

Rendez-vous au Musée des Beaux-Arts La Cohue, 15 place Saint-Pierre. Durée : 2h30.

- **Tarifs : 6 € plein tarif - 3,60 € tarif réduit - 45 € Pass Patrimoine pour 10 visites (valable 2 ans). Gratuit moins de 18 ans.**
- **Infos & réservations dans chaque bureau d'information touristique et reservation. golfedumorbihan.bzh - Pass sanitaire obligatoire.**
- **17H30 - DÉCEMBRE : Samedi 11 et samedi 18.**

VANNES RACONTÉE ET PEINTE PAR DES ARTISTES

VANNES

Par le récit d'un souvenir de jeunesse ou d'un voyage, à travers le croquis hâtif d'un édifice entrevu ou l'aquarelle d'un paysage longuement contemplé, nombre d'artistes témoignent de leur séjour à Vannes. Posant leur regard sur la ville, ils nous restituent par le trait ou les mots ce qu'ils en ont perçu. Un parcours sur les traces laissées par des artistes, de Victor Hugo à Emma Burr... Rendez-vous au Musée des Beaux-Arts La Cohue, 15 place Saint-Pierre. Durée : 2h.

- **Tarifs : 6 € plein tarif - 3,60 € tarif réduit - 45 € Pass Patrimoine pour 10 visites (valable 2 ans). Gratuit moins de 18 ans.**
- **Infos & réservations dans chaque bureau d'information touristique et sur reservation.golfedumorbihan.bzh - Pass sanitaire obligatoire.**
- **14H30 - JANVIER : Samedi 15.**

LE RENOUVEAU ARCHITECTURAL DE L'APRÈS-GUERRE

VANNES

Au sortir de la seconde guerre mondiale, dans un contexte de pénurie de main d'œuvre, de moyens et de logements aggravée par le boom démographique, les architectes créent de nouvelles formes urbaines et expérimentent de nouveaux matériaux. Illustration à Vannes de l'invention de la ville moderne ! Rendez-vous : rue des Castors. Durée : 2h.

- **Tarifs : 6 € plein tarif - 3,60 € tarif réduit - 45 € Pass Patrimoine pour 10 visites (valable 2 ans). Gratuit moins de 18 ans.**
- **Infos & réservations dans chaque bureau d'information touristique et sur reservation.golfedumorbihan.bzh - Pass sanitaire obligatoire.**
- **14H30 - MARS : Samedi 12.**

RESTEZ CONNECTÉ

ABONNEZ-VOUS !

Vous souhaitez être informé des actualités du Golfe du Morbihan et ne rien rater ? Le prochain journal sortira fin mars. Abonnez-vous et recevez ce journal à chaque sortie dans votre boîte mail ! Adressez votre demande à agenda@golfedumorbihan.bzh

LE CLUB DES PETITS DÉCOUVREURS - VANNES

ATELIERS DE 4 À 6 ANS

Tu as entre 4 et 6 ans ? Rejoins le club des petits découvreurs ! Participe à des activités insolites, ludiques et historiques dans la ville ou aux musées !
Nombre de places limité à 8 enfants par visite.
Réservation indispensable.

LOUSTIC A DISPARU !

LES LAVOIRS - RUE PORTE POTERNE

Une petite hermine s'est échappée dans les rues de Vannes ! Retrouve-la pour découvrir son secret... et peut-être son trésor ? Nombre de places limité. Réservation indispensable. Nous vous conseillons de venir retirer les billets avant le jour de l'animation. Rendez-vous aux Lavoirs, rue Porte Poterne. Durée : 1h15 à 2h.

- **Tarifs : 4 € par enfant - 30 € Pass « Club des petits découvreurs » (10 activités - valable 2 ans).**
- **Infos & réservations : 02 97 01 64 00 ou patrimoine@mairie-vannes.fr**
- **10H00 - NOVEMBRE : Mardi 2.**

ENQUÊTE SUR LES ANIMAUX EN VILLE !

TOUR DU CONNÉTABLE

Peut-être n'y as-tu jamais prêté attention, mais une vraie ménagerie habite les rues de Vannes ! Des lions, des chiens, de drôles d'animaux fantastiques... sans compter toutes les petites hermines. À toi de mener ton enquête pour les repérer. Rendez-vous à la tour du Connétable.

- **Tarifs : 4 € par enfant - 30 € Pass « Club des petits découvreurs » (10 activités - valable 2 ans).**
- **Infos & réservations : 02 97 01 64 00 ou patrimoine@mairie-vannes.fr**
- **10H00 - NOVEMBRE : Mercredi 3.**

À L'ASSAUT DES REMPARTS !

TOUR DU CONNÉTABLE

Avis aux chevaliers et chevalières avides d'aventure, les remparts de Vannes sont attaqués ! Le temps d'une petite formation au maniement d'un arc ou d'une épée et te voilà tour du Connétable pour repousser les assaillants...

- **Tarifs : 4 € par enfant - 30 € Pass « Club des petits découvreurs » (10 activités - valable 2 ans).**
- **Infos & réservations : 02 97 01 64 00 ou patrimoine@mairie-vannes.fr.**
- **10H00 - NOVEMBRE : Vendredi 5.**

« MONSTRES DE PAPIER »

MUSÉE DES BEAUX-ARTS, LA COHUE

Atelier pliage, froissage de papier. Des nouvelles formes ébouriffées, hérissées apparaissent au musée grâce à la magie du pliage.

- **Tarif : 4 € .**
- **Infos et réservations : musees@mairie-vannes.fr.**
- **10H00 - NOVEMBRE : Jeudi 4**
  DÉCEMBRE : Jeudi 23

« LE CHAT MOOGLI ET MLLE DE WOUILT »

MUSÉE DES BEAUX-ARTS LA COHUE

Le chat de la famille de Wouilt, appelé Moogli, suit à pas feutrés l'artiste dans tous ses déplacements. Mais que se passe-t-il dans l'atelier de Mlle de Wouilt ? Retrouvez ses objets favoris, ses modèles et composez à votre tour un portrait singulier.

- **Tarif : 4 € .**
- **Infos et réservations : musees@mairie-vannes.fr.**
- **10h00 - DÉCEMBRE : Jeudi 30.**
  FÉVRIER : Jeudi 10 et jeudi 17.

ATELIERS DE 7 À 12 ANS

Tu as entre 7 et 12 ans ? Rejoins le club des petits découvreurs ! Participe à des activités insolites, ludiques et historiques dans la ville ou aux musées !
Nombre de places limité à 8 enfants par visite.
Réservation indispensable.

ENQUÊTE SUR LES BLASONS

LES LAVOIRS - RUE PORTE POTERNE

Au cours d'une balade de repérage et d'observation dans les rues de Vannes, tu devrais devenir incollable sur les blasons : couleurs, formes, meubles...Et pas besoin d'être issue d'une famille noble pour créer son blason. Tu pourras donc repartir avec un kit pour inventer celui de ta famille. Nombre de places limité. Réservation indispensable. Nous vous conseillons de venir retirer votre billet la veille du jour de l'animation. Durée : 1h15 à 2h.

- **Tarifs : 4 € par enfant - 30 € Pass « Club des petits découvreurs » (10 activités - valable 2 ans).**
- **Infos & réservations : Service Musées-Patrimoine au 02 97 01 64 00 ou patrimoine@mairie-vannes.fr**
- **15h00 - NOVEMBRE : Mardi 2.**

ENGUERRAND LE VAILLANT

TOUR DU CONNÉTABLE

Nous sommes en 1342. Te voilà propulsé dans les pas d'Enguerrand, un gamin de 12 ans, chargé de transporter des messages de portes en courtines. Mais il règne une bien étrange agitation dans les rues de Vannes aujourd'hui... Enguerrand aura besoin de ton aide précieuse pour mener à bien sa mission. Rendez-vous 15 place Saint Pierre. Durée : 1h15 à 2h.

- **Tarifs : 4 € par enfant - 30 € Pass « Club des petits découvreurs » (10 activités - valable 2 ans).**
- **Infos & réservations : 02 97 01 64 00 ou patrimoine@mairie-vannes.fr.**
- **15H00 - NOVEMBRE : Jeudi 4.**

ATELIER DESSIN « RAYONS DE LUMIÈRE »

MUSÉE DES BEAUX-ARTS, LA COHUE

Percez les mystères de la peinture de Hans Seiler. Expérimentez à votre tour la transformation d'un paysage par les lignes géométriques. Laissez apparaître la lumière dans vos coloriages.

- **Tarif : 4 €.**
- **Infos & réservations : musees@mairie-vannes.fr.**
- **10H00 - NOVEMBRE : Vendredi 5**

À L'ASSAUT DES REMPARTS

TOUR DU CONNÉTABLE

Un appel est lancé aux chevaliers et chevalières intrépides pour venir défendre Vannes. Après une formation rapide pour bien comprendre comment fonctionnent les dispositifs de défense et comment sont construits les remparts, tu pourras t'illustrer dans le maniement des armes et repousser les assaillants. Nombre de places limité. Réservation indispensable. Nous vous conseillons de venir retirer votre billet la veille du jour de l'animation. Rendez-vous à la tour du Connétable, rue des Remparts. Durée : 1h15 à 2h.

- **Tarifs : 4 € par enfant - 30 € Pass « Club des petits découvreurs » (10 activités - valable 2 ans).**
- **Infos & réservations : 02 97 01 64 00 ou patrimoine@mairie-vannes.fr.**
- **15H00 - NOVEMBRE : Vendredi 5.**

SORTIES PATRIMOINE

VISITE DÉCOUVERTE EN PRESQU'ILE DE RHUYS

SORTIE À VÉLO À LA DÉCOUVERTE DES PETITS VILLAGES TRADITIONNELS DU BORD DU GOLFE

ARZON

Venez découvrir avec Gwen les petits villages traditionnels du bord du Golfe du Morbihan.

- **Tarifs : 21 € (vélo fourni) - 13 € (sans vélo).**
- **Infos & réservations au plus tard la veille : 06 82 18 34 36.**
- **JANVIER : Mardi 4 à 10h00.**
  FÉVRIER : Mardi 8 à 10h00 et mercredi 16 à 14h00.
  MARS : Mercredi 2 à 10h00, mardi 8 à 10h00 et mercredi 16 à 10h00.

ATELIERS APPRENTIS ARCHÉOS

ARZON - CAIRN DE PETIT MONT

Kids andyou Venez jouer aux apprentis archéologues pour découvrir la préhistoire et les mégalithes. Des ateliers ludiques sont proposés durant toutes les vacances de la Toussaint, les mercredis et dimanches : ateliers fouilles, poterie, parure, musique... Il y en a pour tous les goûts et tous les âges. Au Cairn, tous les jours (sauf le lundi) : 14h15/15h15 : visite guidée, 15h30/16h30 : atelier « apprenti archéo », 16h45/17h15 : visite flash

- **Tarifs : 6 €, 5 € et gratuit.**
- **Infos & réservations : cairndepetitmont.com - Réservation obligatoire, places limitées - Sous réserve de l'évolution des conditions sanitaires**
- **14H00 - Tous les jours du samedi 23 octobre au dimanche 7 novembre.**
  14H00 - Dimanche 6 février.

VOYAGE DANS LE TEMPS AU CAIRN DE PETIT MONT

ARZON - CAIRN DE PETIT MONT

Profitez des vacances d'hiver de la Toussaint pour venir découvrir, tous les jours (sauf le lundi) de 14h à 17h30, le cairn de Petit Mont. Suivez le guide et partez pour un merveilleux voyage dans le temps, à travers Préhistoire, Antiquité et Seconde Guerre mondiale.

- **Tarifs : 6 €, 5 € et gratuit.**
- **Infos & réservations : accueil@cairndepetitmont.com.**
- **DE 14H00 À 17H30 - Tous les jours sauf le lundi - Du 23 octobre au 7 novembre et du 6 février au 7 mars.**

RENCONTRE AUTOUR DE LA TECHNIQUE DU VITRAIL : VISITE DE L'ATELIER D'UN MAÎTRE VERRIER

SARZEAU - ATELIER CAROLYN ROGERS - 2, RUE GOVÉAN PARC D'ACTIVITÉ DE KEROLLAIRE

Un parcours historique autour de l'art du vitrail, du Moyen-Âge jusqu'à la période contemporaine : techniques du vitrail traditionnel (maquette, coupe, coloration, peinture sur verre), mise en plomb, etc. Techniques contemporaines de travail du verre par fusion, verre à la flamme au chalumeau.

- **Tarif : 10 €.**
- **Infos & réservations : Sur rendez-vous uniquement - 06 71 47 60 60 - http://atelier-carolynrogers.com.**
- **10H00 - Tous les lundis (Excepté les lundis 1er novembre, 27 décembre et 3 janvier).**

FABRICATION D'UN PETIT OBJET EN FUSING

SARZEAU - 2, RUE DE GOVÉAN ZA DE KÉROLLAIRE

Venez créer un objet en vitrail fusing (verre fusionné à haute température). Durant cet atelier d'une heure vous réaliserez un petit objet en vitrail fusing en découpant du verre et en le colorant. Vous récupérez votre création le surlendemain après la cuisson. Atelier ouvert dès 7 ans.

- **Tarif : 35 € / heure matériel fourni.**
- **Infos & réservations : 06 71 47 60 60 http://atelier-carolynrogers.com.**
- **Du 2 novembre au 30 mars, tous les mardis à 10h00 et tous les mercredis à 14h00.**

DES SALINES ET DES HUÎTRES

SARZEAU

Gwen Malléjac vous fait découvrir l'histoire des marais salants de la Presqu'île de Rhuys et la vie d'une exploitation ostréicole avec possibilité de dégustation pour les plus gourmands. Rendez-vous sur le parking de l'aire de covoiturage de Saint Colombier. Circuit d'une durée de 2h30.

- **Tarifs : 10 € adulte et 5 € enfant (de 5 à 12 ans).**
- **Infos & réservations au plus tard la veille au 06 82 18 34 36.**
- **JANVIER : Lundi 3 à 10h00 et vendredi 7 à 10h00.**
  FÉVRIER : Vendredi 11 à 10h00, jeudi 17 à 10h00 et vendredi 25 à 10h00.
  MARS : Vendredi 11 à 10h00, jeudi 17 à 10h00 et vendredi 25 à 10h00.

SPÉCIAL CHASSES AUX TRÉSORS

CHASSES AUX TRÉSORS DANS LE GOLFE DU MORBIHAN

MYS'TERRE DU GOLFE : À LA RECHERCHE DE NOS TRÉSORS - GOLFE DU MORBIHAN

Kids andyou Jouer et découvrir le territoire, vivre une expérience immersive et ludique, explorer des lieux historiques et patrimoniaux inattendus. En famille, groupe, adultes avec ou sans enfants, ce jeu s'adresse à tous. Il suffit de retirer gratuitement un livret de jeux dans les bureaux d'informations touristiques de l'office de tourisme et chez des partenaires. Le principe est simple. Les joueurs devront résoudre des énigmes, démêler des casse-têtes improbables et déchiffrer des messages cryptés mystérieux sur différents sites. À chaque étape résolue les joueurs récupéreront un autocollant dans les bureaux d'informations touristiques de l'office de tourisme et chez des partenaires. Les autocollants réunis permettront alors d'accéder à l'énigme finale.

- **Gratuit.**
- **Infos & réservations : Golfe du Morbihan Vannes Tourisme au 02 97 47 24 34 ou tourisme@golfedumorbihan.bzh.**

DIGGY PAR ICI LES SECRETS !

VANNES

Diggy est l'appli incontournable pour sortir des sentiers battus et découvrir Vannes en toute liberté. Grâce à un parcours d'un kilomètre environ qui peut se boucler en moins d'une demi-heure, vous avez le privilège de découvrir les secrets de Vannes en 4 lieux, 4 vidéos. Le parcours traverse l'intra-muros et peut se terminer soit à l'une des portes de la ville ou à l'Hôtel de Limur. Il suffit de télécharger l'appli gratuitement puis de sélectionner Vannes et de se lancer ! À la fin du parcours, le visiteur bénéficie ponctuellement d'un goodies remis à l'office de tourisme.

- **Retrouvez Diggy sur https://www.diggy-secrets.com/, sur Facebook et Instagram**

« LES TRÉSORS DU MORBIHAN »

GOLFE DU MORBIHAN

Kids andyou Le Golfe du Morbihan se révèle de manière insolite avec ces chasses au trésor digitales ! L'application « Les Trésors du Morbihan » vous propose de découvrir le patrimoine, l'histoire et les légendes des communes du Morbihan. Un moment ludique pour petits et grands. Vous partirez à la rencontre d'un dragon endormi au Bono, découvrirez le deuxième plus fort courant marin d'Europe à Arzon, arpenterez le merveilleux jardin des collections de Conleau ! Les parcours sont accessibles dès 7 ans et réalisables en toute autonomie, toute l'année. Expérimentez dès aujourd'hui le loisir de demain et repartez avec les badges à collectionner. Parcours sur Vannes, Sarzeau, Arzon, Le Bono, Saint Avé...

- **Tarifs : certains parcours sont offerts par les mairies ; 7.99 € /parcours si moins d'une heure ; 9,99 € / parcours si plus d'une heure.**
- **Infos et réservations : www.tresorsdumorbihan.bzh ou téléchargez l'application gratuite « Trésors du Morbihan » sur Apple Store ou Play Store.**

Pizza Rhuys

produits locaux, bio, italiens...

cuisson au feu de bois

TOUTE L'ANNÉE : NOS 7 POINTS DE VENTE FIXES À EMPORTER EN SOIRÉE

- **ARZON :** +33 (0)2 97 47 57 34
- **SARZEAU :** +33 (0)7 62 76 79 01
- **MUZILLAC/AMBON :** +33 (0)6 49 92 41 15
- **SURZUR :** +33 (0)6 50 53 80 71
- **THEIX :** +33 (0)2 97 67 90 13
- **SÉNÉ :** +33 (0)2 97 43 73 49
  ouvert également le midi sur place
- **ST AVÉ :** +33 (0)2 97 54 34 28
  +33 (0)7 87 21 08 44

MAIS AUSSI...

Nos Distributeurs de pizzas 24h/24 :
ARZON, SARZEAU & LE TOUR DU PARC

Notre tournée en camion
St Armel, St Gildas, Penvins + Marchés

VOIR SITE INTERNET

Des produits rigoureusement sélectionnés et des recettes originales comme :

- **La BIODELICE : Tomate, Tomme de Bellevue, Olives, Oeuf, Huile Basilic de Séné, Graines de Courge**
- **La DOUARNENEZ : Crème Bio, Sardines Grillées de Sarzeau (Chauchard), Persillade, Tomates Fraîches, Mozzarella Locale**

Mais aussi une carte de boissons certifiées biologiques

Yann le Droguen
Champion de France

Certifée Biologique par Ecocert, ma pâte est composée exclusivement de farine, d'eau osmosée, d'huile d'olive, de gros sel de Guérande et de levain. Je la prépare selon un savoir-faire acquis au fil de nombreuses années de recherche pour qu'elle soit digeste, croustillante et moelleuse à la fois.

Suivez nous !

YouTube tripadvisor

+ d'infos sur

www.pizza-rhuys.com

DÉCOUVREZ-LES COUPS DE CŒUR

#SAISON 2021/2022

DES EXPERTS DES SALLES ET SCÈNES CULTURELLES DU TERRITOIRE

La Saison culturelle 2021/2022 dans le Golfe du Morbihan, ce sont celles et ceux qui l'imaginent, la mettent en scène et la partagent qui en parlent le mieux. **Les mots d'ordre de cette prochaine saison culturelle : découvrir, échanger, s'amuser et avoir envie de revenir !**

ANNE LENGLART, Directrice artistique L'Hermine, Sarzeau

@ime « Mon père est une chanson de variété », pour ces chansons qui nous rassemblent tous, pour la bonne humeur et la tendresse que suscite ce spectacle drôle et touchant.
Mercredi 16 mars, 20h.

+infos : www.lhermine.bzh

CÉLINE KERDAT, Directrice Le Dôme, Saint Avé

@ime « Désobéir », Cie Les Cambrioleurs - Julie Bérès, Théâtre / danse. Sous la houlette de l'auteure et metteuse en scène Julie Berès, quatre jeunes femmes à l'énergie tonitruante, s'emparent du plateau pour nous raconter la France métissée et plurielle d'aujourd'hui. Elles nous livrent leurs histoires et leurs engagements, entre fidélité et refus du poids des héritages.Un spectacle puissant, à ne pas manquer.
Mardi 30 novembre, 20H.

+infos : www.saint-ave.bzh

GHISLAINE GOUBY, Directrice de Scènes du Golfe, Arradon et Vannes

@ime « Tous les marins sont des chanteurs ». Dans un spectacle musical chaleureux et très documenté, François Morel, accompagné de 3 complices, redonne vie à un poète marin oublié et montre l'actualité impressionnante de ses textes.
Lundi 6 et mardi 7 décembre, 20h. Palais des Arts, Vannes.

+infos : www.scenesdugolfe.com

LAURENCE PELLETIER, Responsable Grain de Sel, Séné

@ime « Burning » (Je ne mourus pas et pourtant nulle vie ne demeura), un spectacle de et par Julien Fournier. Équilibre vs déséquilibre. Très beau spectacle mêlant cirque, projections vidéo et voix, où l'expérience de l'artiste de cirque toujours entre équilibre et déséquilibre devient la métaphore du monde du travail et de la vie des travailleurs, acrobates du quotidien.
Jeudi 24 février, 20h30.

+infos :www.graindesel.bzh

THOMAS TOUTAIN, Programmateur L'Echonova, Saint-Avé

@aime « MARINA SATTI + 1RE PARTIE ». L'autrice-interprète et productrice gréco-soudanaise incarne un propos artistique empreint d'identités multiples … à son image ! En fusionnant les traditions musicales orientales, balkaniques, grecques ou arabes à une pop moderne et lumineuse aux arrangements électroniques, Marina Satti réconcilie chant polyphonique et pop urbaine.
Samedi 11 décembre, 20h30.

+infos : www.lechonova.com

RETROUVEZ L'INTÉGRALITÉ DE LA PROGRAMMATION AU FIL DES PAGES 12 À 38 ET SUR WWW.GOLFEDUMORBIHAN.BZH

ET AUSSI

Retrouvez toutes les sorties nature et patrimoine en page 6 et les expositions en page 39.

FOCUS SUR

LE MILLE SABORDS
LE SALON DU BATEAU D'OCCASION

DU VENDREDI 29 OCTOBRE AU LUNDI 1ER NOVEMBRE

ARZON - PORT DU CROUESTY

DE 9H30 À 18H00

Le Mille Sabords est le 1er salon du bateau d'occasion d'Europe. Les visiteurs viennent y trouver le bateau de leurs rêves mais aussi pour se balader et profiter des conférences. L'ensemble des professionnels du port de Crouesty se fédèrent pour perpétuer cet événement qui clôture la saison.

- Entrée gratuite.
- Infos : 02 97 53 74 43 - www.lemillesabords.com

DU SAMEDI 16 OCTOBRE AU DIMANCHE 7 NOVEMBRE

VANNES - PARC DU GOLFE

DE 13H30 A 1H00 : FÊTE FORAINE

Autos tamponneuses, montagnes russes, manèges enchantés, carabines à plombs, barbes à papa et croustillons... Evasion garantie durant 2 semaines, pour les petits et les grands. Mesures sanitaires misent en place. Masque toujours en vigueur.

- Journée tarif réduit les mercredis 20 octobre et 27 octobre et 3 novembre.

DU VENDREDI 1ER OCTOBRE AU MARDI 30 NOVEMBRE

GRAND-CHAMP - MÉDIATHÈQUES DU RÉSEAU

TOUTE LA JOURNÉE : IL ÉTAIT UNE FOIS... AU PAYS DU LOC'H

Les médiathèques du Pôle Rouge des Médiathèques du Golfe (Colpo - Grand-Champ - Locmaria Grand-Champ et Locqueltas) organisent, en partenariat avec GMVA, la troisième édition d'« Il était une fois... au Pays du Loch ». Au programme : expositions, ateliers, animations, rencontres.

- Gratuit.
- Infos & réservations : médiathèque de Grand-Champ au 02 97 66 43 52.

FOCUS SUR

LE MOIS DU FILM DOCUMENTAIRE

DU LUNDI 1ER AU MARDI 30 NOVEMBRE

GOLFE DU MORBIHAN

Le Mois du film documentaire célèbre sa 22e édition du 1er au 30 novembre. Au programme, des films de production bretonne, française, européenne à découvrir dans les médiathèques, cinémas et structures culturelles du Morbihan en présence des réalisateurs et réalisatrices ! Programme : cinecran.org

- Tarif : selon lieu de projection.
- Infos & réservations : Cinecran.org

DU SAMEDI 23 OCTOBRE AU DIMANCHE 7 NOVEMBRE

SARZEAU - DOMAINE DE SUSCINIO

DE 10H00 À 18H00 : MÉFIEZ-VOUS DES LÉGENDES

Pendant les vacances de la Toussaint, (re) vivez en famille les histoires de Suscinio au travers d'animations, de visites et d'ateliers... Secrets, jeux, maquillage, revenants...

- Tarifs : 10,50 €/6 € et gratuit pour les moins de 10 ans..
- Infos & réservations : Pas de réservation, mais billets disponibles sur suscinio.fr

DU LUNDI 25 OCTOBRE AU VENDREDI 5 NOVEMBRE

SAINT GILDAS DE RHUYS - TENNIS CLUB, RUE SAINT GOUSTAN

TOUTE LA JOURNÉE : STAGE DE TENNIS ADULTES & ENFANTS

Stages de tennis ouverts aux adultes et aux jeunes durant les vacances de la Toussaint. Cours proposé par Eric Gauthier, moniteur diplômé d'état de tennis et d'EPS.

- Tarifs : cours solo (1h) 45 €, cours en duo(1h) 50 € et stages (5h) 70 €.
- Infos & réservations : 06 81 54 53 47 - eric.gauthier56@gmail.com.

LUNDI 1ER ET MARDI 2 NOVEMBRE

VANNES - PALAIS DES ARTS

DE 10H00 À 22H00 : CLIMAT DE FÊTE

Le thème cette année sera « Forêt, Biodiversité et Climat ». La journée du 1er novembre 2021 sera organisée pour le grand public avec des temps festifs et culturels sur le thème de la forêt. Une journée professionnelle sera organisée le 2 novembre. Ce festival est organisé par Clim'actions avec le soutien de la ville de Vannes et de Golfe du Morbihan Vannes Agglomération.

- Gratuit.
- Infos & réservations : contact@climactions-bretagnesud.bzh.

FOCUS SUR

CONTES - DEMANDE À LA LUNE - CIE LA MOUCHE PRODUCTION

MERCREDI 3 NOVEMBRE

THEIX-NOYALO - SALLE TI THÉÂTRE

15H30 :

À partir de 6 ans. Des histoires pour toutes les z'oreilles ! Pourquoi les korrigans ne sortent-ils que la nuit ? Pourquoi le Grand-Méchant Loup prononce-t-il des gros mots ? Pourquoi l'oiseau bleu est-il prisonnier ? Autant de questions que l'accordéoniste pose à la Lune.

- Tarif : 3,50 € par personne.
- Infos & réservations : assistante.culture@theix-noyalo.fr.

JEUDI 2 NOVEMBRE

SARZEAU - LA PÉPITERRE - 5, RUE DU BINDO

10H00 : INITIATION À LA GRAVURE

Initiation à la gravure pour petits et grands (à partir de 6 ans). Atelier en 3 temps : dessin, gravure et impression. Gravure sur lino principalement mais aussi sur bois, gomme, mousse. Chaque participant repart avec sa matrice gravée et ses tirages. Durée : 2h.

- Tarif : 15 €.
- Infos & réservations : delphine_droopy@hotmail.com - 06 63 04 59 79.

MERCREDI 3 NOVEMBRE

SARZEAU - LA PÉPITERRE

10H00 : ATELIER POTERIE

Débutant ou non, venez réaliser en argile un objet de votre choix, différentes techniques vous seront proposées, façonnage et pose de couleurs. Ateliers ouverts à tous à partir de 5 ans. Vous pourrez récupérer vos pièces après cuissons, délai environ 3 semaines. Durée : 2h.

- Tarifs : 27 €, 23 € pour la 2e personne de même famille puis 20 € par personne supplémentaire.
- Infos & réservations : 06 45 26 29 82.

VANNES - MUSÉE DES BEAUX-ARTS, LA COHUE

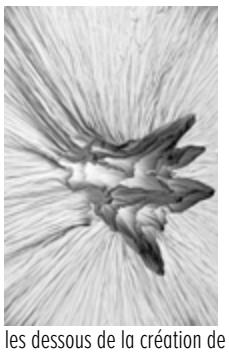

10H00 : ATELIER PLIAGE EN FAMILLE

Atelier animé par un des artistes du collectif Le CRIMP, Gwenaël Prost, artiste, designer, plieur. Entre pliage et froissage, explorez un monde de transformations s'inspirant du vivant. Découvrez avec l'artiste les dessous de la création de l'installation Essaim. En famille.

- Tarifs : 6 € adulte - 4 € enfant.
- Infos & réservations : musees@mairie-vannes.fr

ARZON - MAISON DU PORT - PLACE DES HUNIERS

15H00 : CIE TRUC

Un prestidigitateur et ses numéros époustouflants ! Son assistant le filme, permettant au public de suivre en direct cette magie sur un écran. Mais tout ne se passe pas comme prévu. La petite machine qu'on pensait bien huilée se dérègle et voilà nos compères dépassés par le cours des évènements.

- Gratuit.
- Infos & réservations : Réservation sur arzonevenements.fr

SAINT-AVÉ - MÉDIATHÈQUE GERMAINE TILLION

15H00 : CINÉ-GOÛTER

Venez découvrir un film comme au cinéma, en famille ou entre copains, sur la thématique du voyage. À partir de 6 ans.

- Gratuit.
- Infos au 02 97 44 45 25 ou mediatheque@saint-ave.bzh

VANNES - MUSÉE DES BEAUX-ARTS, LA COHUE

18H30 : RENCONTRE ARTISTE, GWENAËL PROST

Venez discuter et partager vos impressions avec l'artiste designer Gwenaël Prost, un des artistes de la dernière création du passage central.

- Entrée libre.
- Infos & réservations : musees@mairie-vannes.fr

JEUDI 4 NOVEMBRE

SARZEAU - LA PÉPITERRE - 5, RUE DU BINDO

10H00 : LA PEINTURE POUR LES TOUT-PETITS

Initiation à la peinture pour les tout-petits - de 3 à 6 ans. Découverte autour de jeux créatifs : peinture avec bulles, avec ballons, travail en grand format, appréhension des formes et des couleurs, gravure, œuvres individuelles ou collectives.... Atelier ludique où les parents sont les bienvenus. Durée : 1h30.

- Tarif : 15 €.
- Infos & réservations : delphine_droopy@hotmail.com - 06 63 04 59 79.

SARZEAU - LA PÉPITERRE - 5, RUE DU BINDO

14H00 : INITIATION À LA VANNERIE DE PAILLE & D'ÉPIS DE BLÉ - CONFECTION DE BOUQUETS DE MOISSON À 7 ÉPIS

Tri de la paille et des épis de variétés anciennes et réalisation de 3 tressages, porte-bonheur des moissons - Atelier adulte ou enfant de plus de 10 ans - Sur réservation (nombre de places limité). Durée : 2h30.

- Tarif : 30 €.
- Infos & réservations : danielelecloerec@gmail.com - 07 87 12 10 95 - art-epis-paille.com.

ARZON - KERJOUANNO

14H15 : LES ATELIERS DU BIEN-ÊTRE (MÉDITATION ET INITIATION À L'ÉNERGÉTIQUE)

Méditation, relaxation par la respiration, visualisation, énergétique. Ces ateliers vous permettent d'apprendre différentes techniques méditatives et énergétiques afin de pouvoir pratiquer, chez vous, en parfaite autonomie. Durée : 1h. Possibilité de programmer d'autres ateliers dans la semaine. Possibilité d'ateliers privés : 1 à 6 personnes. (Tarif sur demande).

- Tarif : 10 €.
- Infos & réservations au 06 22 08 59 98.

FOCUS SUR

NOZ TRAIL
SAMEDI 6 NOVEMBRE

GRAND-CHAMP - BOULEVARD DU STADE

17H30 :
Trail semi-nocturne entre les chemins de Grand-Champ et Locqueltas. Départ de Grand Champ Bd du stade à 17h30 pour le 30km (en solo ou en relais) puis départ 18h pour le parcours de 13 km.
- Tarifs : 9 € parcours de 13 km - 18 € parcours de 30 km.
- Infos & réservations : Loch-nature.fr ou chrono course.

JEUDI 4 NOVEMBRE

SAINT-AVÉ - L'ECHONOVA

19H00 : APÉRO-SONORE SECRET « LES INDISCIPLINÉES »
Le festival lorientais est de retour à L'Echonova ! Pour sa 16e édition, le crew des Indisciplinées vous a concocté une surprise à la fois pop et diabolique. Pas un mot de plus, vous en savez déjà beaucoup trop !
- Gratuit.
- Infos & réservations : www.lechonova.com

VENDREDI 5 ET SAMEDI 6 NOVEMBRE

SARZEAU - ESPACE CULTUREL L'HERMINE

20H30 LE VENDREDI 15H00 ET 20H30 LE SAMEDI : COMÉDIE MUSICALE « ALAIN BARRIÈRE »
Ⓡ La troupe vous plonge dans l'univers de Joe, le gardien de Phare. Entre rêve et réalité, il tue sa solitude par le bruit des vagues et les récits des marins. Sa vie bascule un matin d'avril, alors qu'il aperçoit au large une sirène. Cet improbable amour vous sera raconté avec les chansons d'A Barrière.
- Tarifs : 12 €, 6 € (RSA, étudiants, demandeurs d'emploi, - de 18 ans) (gratuit -3 ans).
- Infos & réservations dans chaque bureaux d'information touristique sur reservation. golfedumorbihan.bzh - 06 51 40 36 40 - lespolysonsderhuys@free.fr - .

VENDREDI 5 NOVEMBRE

SARZEAU - LA PÉPITERRE - 5, RUE DU BINDO

10H00 : DÉMONSTRATION RELOOKING DE MEUBLES
Venez découvrir comment donner facilement une nouvelle vie à vos meubles. Sur réservation (nombre de places limité) - Durée 2h.
- Tarif : 5 €.
- Infos & réservations : contact@larecupfabrik.fr - 06 78 54 37 46.

SARZEAU - LA PÉPITERRE - 5, RUE DU BINDO

14H00 : ATELIER TRICOT - CROCHET
Atelier de tricot et/ou crochet pour adultes et enfants à partir de 11 ans. Initiation ou perfectionnement. Sur réservation (5 personnes maximum). Durée : 2h.
- Tarif : 15 €.
- Infos & réservations : les chemins buissonniers - 06 44 80 46 33.

SAMEDI 6 NOVEMBRE

PLOEREN - ESPACE CULTUREL LE TRISKELL

10H30 : PUNCTATA, RETOUR AU JARDIN
Punctata, la coccinelle, fait la rencontre d'une attachante famille de fileuses de soie. Ensemble elles devront partager la même plante et encourager bébé araignée dans la réalisation de sa couverture pour faire la sieste. Pas facile d'apprivoiser une pelote de soie ! Médiathèque - 0/3 ans.
- Gratuit.
- Infos & réservations : 02 97 40 11 91 ou letriskell@ploeren.bzh.

SAINT-AVÉ - MÉDIATHÈQUE GERMAINE TILLION

10H30 : LES SONS DU PALMIER
Le capitaine a écrit une dernière lettre. Elle est adressée à Nano, sa fille. Il y est question d'île, de carte, de trésor. Nano embarque. Elle y découvre des îles inconnues, des sons, des coutumes. Elle y fait des rencontres. Le trésor qu'elle cherche n'est peut-être pas celui que l'on croit ! Sur inscription. Pour les enfants de 5 à 11 ans.
- Gratuit.
- Infos & réservations : mediatheque@saint-ave.fr

LOCQUELTAS - LA MARE AU POIVRE

DE 15H00 À 16H30 : BALADE DÉCOUVERTE DE LA MARE AU POIVRE
Balade sensorielle dans ce parc de sculptures d'art brut et d'arboretum. Tout au long de la découverte du parc, vous serez invités à être attentif à ce que vous verrez, entendrez, sentirez et toucherez. Une belle occasion de prendre le temps de la découverte ! Pour tout public. Rendez-vous sur place. Dans le cadre du festival « Il était une fois au Pays du Loc'h ». Inscription obligatoire.
- Gratuit.
- Infos & réservations : médiathèque de Colpo au 02 97 66 33 46 - mediatheque@colpo.fr.

FOCUS SUR

BONA KÉLÉ
LES GRANDES PERSONNES
MERCREDI 10 NOVEMBRE

SARZEAU - ESPACE CULTUREL L'HERMINE

18H00 ET 20H00 :
Bona Kele signifie la guerre de Bona : c'est ainsi que nombre de Burkinabè appellent la rébellion des populations de la boucle de la Volta contre l'autorité coloniale française, en 1915, au moment où cette dernière levait des troupes pour la Grande Guerre.
- Tarifs : De 6 à 12 €.
- Infos & réservations : www.lhermine.bzh ou 02 97 48 29 40.

SAINT-AVÉ - L'ECHONOVA

20H30 : MAXWELL FARRINGTON & LE SUPERHOMARD + CROCODILE BOOGIE + VENGEANCE MAINTENANT (DJ SET)
Embarquement immédiat pour un voyage pop/rock inclassable !
- Tarifs : 10 € 12-25 ans - 18 € en prévente - 20 € sur place.
- Infos & réservations : www.lechonova.com

DIMANCHE 7 NOVEMBRE

VANNES - MUSÉE DES BEAUX-ARTS

10H30 : ATELIER QI-GONG
Prenez le temps de la contemplation et de la méditation dans la salle consacrée à l'œuvre de Geneviève Asse. En harmonie avec les peintures bleues de l'artiste, participez à une séance de Qi Gong menée par Pascale David, formatrice depuis plus de 30 ans à Vannes et sur l'île d'Arz. Cette discipline chinoise de mouvements lents avec la conscience de soi et de son corps dans l'espace vous invite à un relâchement et au développement de votre créativité.
- Tarifs : 10 € plein tarif - 7 € réduit.
- Infos & réservations : patrimoine@mairie-vannes.fr

PLESCOP - GITE DES FEUILLES ET DES HIBOUX

14H00 : MÉDITATIONS GUIDÉES, LES CHAKRAS
Lors de ce moment vous vivrez une découverte, des retrouvailles avec vos Chakras. Je vous accompagnerai pour que vous appreniez à les ressentir, à les dynamiser, à les réveiller et à leur apporter l'énergie dont ils ont besoin pour être au mieux de leur fonctionnement pour votre bien-être. 12, Le Palastre à Plescop.
- Participation libre.
- Infos & réservations au 06 08 14 24 86 ou anais.neveu@free.fr

FOCUS SUR

SALON DU CHOCOLAT ET PÂTISSERIE EN BRETAGNE
DU JEUDI 11 AU DIMANCHE 14 NOVEMBRE

VANNES - PARC DES EXPOSITIONS LE CHORUS

DE 10H00 À 19H00 :
Avec pour thème : « Noël ». L'invité d'honneur sera Mercotte animatrice dans l'émission « Le Meilleur Pâtissier » sur M6, le président du salon Jean-Christophe Jeanson MOF pâtissier 2018. Nous serons heureux de recevoir exceptionnellement Guy Krenzer, double MOF, Johan Martin chef pâtissier mondialement connu. Plus de trente Meilleurs Ouvriers de France, des champions du monde mais aussi des maîtres artisans ! 90 exposants, 10 concours nationaux et internationaux, défilés de robes chocolatées, plusieurs animations ponctueront chaque journée du salon du chocolat et de la pâtisserie avec entre autres : séances de dédicaces de Mercotte, l'arrivée du Père Noël le jeudi 11 novembre, le vote du grand public pour élire la plus belle pièce en chocolat, démonstrations de sculpture sur chocolat avec l'artiste Gildas Darcillon, animation enfants, exposition « De l'arbre à la tablette », soirée années 80 (en fonction des conditions sanitaires), etc...
- Tarifs : 6 € sur place et 5 € en ligne. Gratuit pour les enfants de moins de 12 ans.
- Infos & réservations : https://www.salon-chocolat-patisserie.fr/

SAINT GILDAS DE RHUYS - ABBAYE DE RHUYS - ESPACE LOUISE ELISABETH

16H00 : ODYSLANDE, L'ISLANDE À VÉLO - FILM DOCUMENTAIRE RÉALISÉ ET PRÉSENTÉ PAR JEAN-PHILIPPE BOSSUT
C'est une découverte de l'Islande hors des sentiers battus. Volcans, icebergs, baleines à bosses.... De la magie du soleil de minuit aux incroyables aurores boréales. Une collecte d'images et de témoignages. Un voyage, fascinant, rude et beau effectué au fil des quatre saisons.
- Tarifs : 8 €, 6 €, 4 €.
- Infos & réservations : 02 97 45 23 10 - www.abbaye-de-rhuys.fr

LUNDI 8 NOVEMBRE

SARZEAU - ATELIER CAROLYN ROGERS 2, RUE GOVÉAN PARC D'ACTIVITÉ DE KEROLLAIRE

14H00 : COURS INDIVIDUEL DE PERLES FILÉES AU CHALUMEAU
Durant ce cours d'une heure, vous apprendrez à réaliser des perles de verre filées au chalumeau. Le travail à la flamme est passionnant et envoûtant. Les perles réalisées sont recuites au four et disponibles le lendemain. Un bel atelier, très spécial, dès 11 ans. Favorise la concentration !
- Tarif : 45 € matériel fourni.
- Infos & réservations : 06 71 47 60 60 sur rdv uniquement - http://atelier-carolynrogers.com

NOVEMBRE 2021

MARDI 9 NOVEMBRE

SAINT-AVÉ - MÉDIATHÈQUE GERMAINE TILLION

18H00 : CONVERSATION EN LANGUE BRETONNE

Amoureux de la langue bretonne ou tout simplement curieux, venez converser en breton ! Tout le monde est accueilli : ceux qui parlent déjà (tous niveaux acceptés) et ceux qui souhaiteraient juste écouter ! Sur inscription.

Gratuit.

Infos & réservations : mediatheque@saint-ave.fr

ARRADON - LA LUCARNE

20H00 : J'AI RÊVÉ LA RÉVOLUTION

Une fiction sur les derniers jours d'Olympe de Gouges, librement inspirée par la vie et les écrits de cette figure majeure de l'Histoire du Droit des Femmes, avec des personnages traversés de questions et d'émotions humaines.

Tarifs : de 5 à 18 € selon catégories.

Infos & réservations : www.scenesdugolfe.com - 02 97 01 62 04.

THEIX-NOYALO - SALLE TI THÉÂTRE

20H15 : CONFLITS...TONNERRE, ÇA GRONDE - CINÉ-DÉBAT

Lorsque l'enfant est opposant, lorsque l'adulte souhaite faire preuve d'autorité, il n'est pas toujours aisé de trouver le juste ton, la juste place face à l'enfant. Dans le but d'accompagner, ce film proposera, des pistes de réflexion autour de ce thème essentiel des conflits.

Gratuit.

Infos & réservations : assistante.culture@theix-noyalo.fr

MERCREDI 10 NOVEMBRE

PLESCOP - SALON DE THÉ DES FEUILLES ET DES HIBOUX

15H00 : PANCAKES PARTY

Venez déguster en famille pancakes et pâtes à tartiner aux goûts délicieux : caramel au beurre salé, chocolat, amandes, noix de coco et figues, sirop d'érable... Avec sa boisson chaude. 12, Le Palastre.

Tarif : 10 €

Infos & réservations au 06 06 52 50 77 ou desfeuillesetdeshiboux@gmail.com

SAINT-AVÉ - L'ECHONOVA

19H00 : STUDIO 6 #2 : NOISY ROPE + SHADY FAT KATS

Deux nouveaux groupes amateurs issus des studios de répétition présentent ce soir leur répertoire sur la scène « club » de L'Echonova ! Studio #6, c'est la soirée parfaite pour découvrir des projets issus du territoire, en toute convivialité.

Gratuit.

Infos & réservations : www.lechonova.com

MERCREDI 10 NOVEMBRE

SARZEAU - VANNES - PALAIS DES ARTS

20H00 : TUBES DE CINÉMA - ENSEMBLE MATHEUS

Silence, on joue ! Jean-Christophe Spinosi invite les spectateurs à se faire une toile cinématographique en compagnie de ses musiciens, en interprétant des airs célèbres du 7e art.

Tarifs : de 5 à 31 € selon catégories.

Infos & réservations : www.scenesdugolfe.com - 02 97 01 62 04.

DU JEUDI 11 AU DIMANCHE 14 NOVEMBRE

ARZON - PORT DU CROUESTY

9H00 : VLR ATLANTIQUE

La nouvelle régate étudiante au Crouesty. Un événement mi régate mi challenge Vlog (blog vidéo). En partenariat avec OPL'Agency et Team Winds.

Infos & réservations : arzon info@ycca.fr - 02 97 53 78 07.

JEUDI 11 NOVEMBRE

SÉNÉ - GRAIN DE SEL, 5 TER RUE DES ÉCOLES

10H00 : ATELIER INITIATION AUX ARTS DU CIRQUE

Atelier initiation aux arts du cirque avec la famille Morallès ! de 10h à 12h. À partir de 7 ans. Sur réservation.

Gratuit.

Infos & réservations : 02 97 675 675 - www.graindesel.bzh.

SÉNÉ - GRAIN DE SEL, 5 TER RUE DES ÉCOLES

16H00 : QUI SOMMES-NOUS JE ?

Pour se mettre du baume au cœur rien ne vaut un spectacle de cirque de l'illustre famille Morallès ! Laissez-vous embarquer avec bonheur dans l'univers pétillant et enchanté de Lola et Gaston, joyeux duo de clowns acrobates. Tout public, à voir en famille !

Tarifs : 10 € plein tarif - 3 € tarif réduit.

Infos & réservations : 02 97 675 675 - www.graindesel.bzh.

VENDREDI 12 NOVEMBRE

VANNES - LE PIANO BARGE - ALLÉE LOÏC CARADEC PARC DU GOLFE

20H30 : LES NINOS FÉROCES - HOMMAGE À NINO FERRER

Entre Mirza, Le Téléfon ou Le Sud, Nino Ferrer a illuminé les sixties en recréant un rhythm'n'blues à la française, puis s'est lancé dans les années soixante-dix dans une musique ambitieuse mélangeant rock progressif et débridé. Les NINOs féroces livrent une réappropriation à la fois tendre, originale et ébouriffante de l'univers décalé et poétique de Nino Ferrer.

Tarif : 6 €.

Infos & réservations : https://www.weezevent.com/les-concerts-de-la-barge-les-ninos-feroces.

SAMEDI 13 NOVEMBRE

VANNES - ESPLANADE SIMONE VEIL

DE 10H00 À 18H00 : LES QUAIS DU LIVRE

Marché mensuel du livre ancien et d'occasion, de la carte postale, de la BD et du disque vinyle (tous les samedis sauf intempéries).

Gratuit.

Infos & réservations : bouquinistes.bretagne.sud@hotmail.fr - 06 99 94 10 05.

SARZEAU - LA PÉPITERRE, 5, RUE DU BINDO

14H00 : PLANTES ET POTIONS D'HIVER

Préparer votre grimoire pour l'hiver, apprenez les bienfaits des plantes et leurs différentes utilisations et transformations : onguents, sirops et tisanes.... Ar tizan, productrice de plantes médicinales vous initie aux secrets des plantes. Réalisation de 4 produits adaptés à vos besoins.

Tarif : 30 €.

Infos & résservations : 06 70 50 35 84.

LE-TOUR-DU-PARC - SALLE MUNICIPALE FACE À LA MAIRIE

14H30 À 16H00 : TROC PLANTES

L'association Fleurs des Marais propose un échange de plantes et de conseils dans la bonne humeur.

Gratuit.

FOCUS SUR

MACHINE DE CIRQUE

MARDI 16 ET MERCREDI 17 NOVEMBRE

VANNES - PALAIS DES ARTS

20H00 :

Une bande de joyeux lurons circassiens tantôt comiques, tantôt nostalgiques, mais toujours sur le fil de l'équilibre. Un concentré d'adrénaline qui emmène le spectateur à la découverte d'acrobaties incroyables, sans oublier les fous-rires devant les numéros d'humour et de mime. À partir de 6 ans.

Tarifs : de 5 à 31 € selon catégories.

Infos & réservations : www.scenesdugolfe.com - 02 97 01 62 04.

SAINT-AVÉ - L'ECHONOVA

20H30 : LAËTITIA SHERIFF + MELLANO SOYOC

Forte intensité au programme d'une soirée 100 % rock indé !

Tarifs : 10 € 12-25 ans - 15 € en prévente - 17 € sur place.

Infos & réservations : www.lechonova.com

SAINT GILDAS DE RHUYS - SALLE KERCARADEC

18H00 : LE MOIS DU FILM DOCUMENTAIRE

« Le dernier des laitiers », film de Mathurin Peschet. En 2050, au rythme actuel des disparitions de fermes, il pourrait ne rester en Bretagne qu'une poignée de producteurs de lait à la tête de dizaines de milliers de vaches enfermées avec des robots. Projection suivie d'un débat avec le réalisateur.

Gratuit.

Infos & réservations : 02 97 45 23 15.

ELVEN - SALLE LE CARRÉ D'ARTS

20H45 : ONE MAN SHOW « AILLEURS » PAR ROMAIN OLIVIERO

Spectacle Humour « Nantais d'origine Morbihannaise, Romain Oliviero vous invite à la découverte de lieux atypiques, de personnages entiers voire de dimensions méconnues dans un seul en scène coloré... Ailleurs ! » Ce spectacle est un condensé de ses expériences, illustré par des personnages.

Tarif : 8 €.

Infos & réservations : www.rireenbreizh.com.

NOVEMBRE 2021

SAMEDI 13 NOVEMBRE

SARZEAU - ESPACE CULTUREL L'HERMINE

20H30 : JE DEMANDE LA ROUTE - ROUKIATA OUEDRAOGO

Roukiata conte avec dérision et auto-dérision son parcours, riche en péripéties, qui la mène de son école primaire en Afrique aux scènes parisiennes.

Tarifs : De 8 à 16 €.
Infos & réservations : www.lhermine.bzh ou 02 97 48 29 40.

DIMANCHE 14 NOVEMBRE

SAINT-AVÉ - L'ECHONOVA

16H00 : CINÉ-CONCERT : OGGY ET LES CAFARDS PAR SARO & ALEXINHO

Artistes passionnés, respectivement champions du monde de Beat box 2018 loop station et solo, Saro et Alexinho ont décidé de s'évader à travers un ciné-concert « cartoonesque » avec Oggy & Les Cafards ! Un grand moment familial en perspective.

Tarif : 8 € .
Infos & réservations : www.lechonova.com.

ARRADON - LA LUCARNE

17H00 : PETITE CUISINE MUSICALE

Quels ingrédients donnent leur saveur à la musique chorale de Schubert ? Le Chœur Mêlisme(s) et son directeur Gildas Pungier y répondent avec « la petite cuisine musicale », un moment musical convivial et participatif dans lequel les chansons à boire côtoient des pièces plus profondes... À partir de 9 ans. Coréalisation avec les Musicales d'Arradon.

Tarifs : 24 € adulte - 5 € enfant.
Infos & réservations : www.scenesdugolfe.com - 02 97 01 62 04.

LUNDI 15 NOVEMBRE

SARZEAU - ATELIER CAROLYN ROGERS 2, RUE GOVÉAN PARC D'ACTIVITÉ DE KEROLLAIRE

14H00 : COURS INDIVIDUEL DE PERLES FILÉES AU CHALUMEAU

Durant ce cours d'une heure, vous apprendrez à réaliser des perles de verre filées au chalumeau. Le travail à la flamme est passionnant et envoûtant. Les perles réalisées sont recuites au four et disponibles le lendemain. Un bel atelier, très spécial, dès 11 ans. Favorise la concentration !

Tarif : 45 € matériel fourni.
Infos & réservations : 06 71 47 60 60 sur rdv uniquement - http://atelier-carolynrogers.com

MERCREDI 17 NOVEMBRE

COLPO - MÉDIATHÈQUE

DE 14H00 À 15H00 ET DE 15H30 À 16H30 : ATELIER ART PLASTIQUE, PEINTURE VÉGÉTALE

Venez vous amuser avec Peggy Daniel en découvrant comment créer des couleurs à travers des manipulations simples. Séance de découverte avec fabrication de peintures végétales et réalisations d'œuvres personnelles. Organisé dans le cadre du festival « Il était une fois au Pays du Loc'h... ». De 5 à 8 ans. Inscription obligatoire.

Gratuit.
Infos & réservations au 02 97 66 33 46.

VANNES - UNIVERSITÉ BRETAGNE SUD - CAMPUS DE TOHANNIC

20H30 : ZOONOSES ET ÉMERGENCES : DE L'ANIMAL À L'HOMME, UNE SEULE SANTÉ, UNE SEULE PLANÈTE !

Conférence animée par Gilles Salvat, directeur général délégué pour la recherche et la référence, directeur de la santé animale et du bien-être des animaux, Agence Nationale de Sécurité Sanitaire (ANSES).
Les zoonoses, maladies infectieuses qui se transmettent de l'animal à l'humain et vice versa, représentent plus de 60% des infections émergentes ou ré-émergentes.

Gratuit.
Infos & réservations : 02 97 66 92 76 - Pass sanitaire obligatoire.

VANNES - BAR/BRASSERIE AU TABLEAU, PARKING DU CENTRE COMMERCIAL CARREFOUR, TOHANNIC

20H30 : QUEL AVENIR POUR LES PAPILLONS DE BRETAGNE ?

Café nature animé par Jean David, chargé d'études naturalistes Bretagne Vivante SEPNB. Après une dizaine d'années de prospection sur le terrain, la publication de l'atlas des papillons diurnes de Bretagne permet de comparer l'état de leur répartition actuelle dans la région par rapport à ce qu'elle était il y a un siècle. Et comme dans la plupart des régions et pays d'Europe le constat est le même : beaucoup d'espèces déclinent. Ce que beaucoup d'entre nous pressentaient et pensaient avoir observé, est donc bien confirmé. Reste à comprendre pourquoi beaucoup d'espèces diminuent alors que d'autres se sont maintenues.

Gratuit.
Infos & réservations : 02 97 66 92 76 - Pass sanitaire obligatoire.

JEUDI 18 NOVEMBRE

ARZON - KERJOUANNO

14H15 : LES ATELIERS DU BIEN-ÊTRE (MÉDITATION ET INITIATION À L'ÉNERGÉTIQUE)

Méditation, relaxation par la respiration, visualisation, énergétique. Ces ateliers vous permettent d'apprendre différentes techniques méditatives et énergétiques afin de pouvoir pratiquer, chez vous, en parfaite autonomie. Durée : 1h. Possibilité de programmer d'autres ateliers dans la semaine. Possibilité d'ateliers privés : 1 à 6 personnes (tarif sur demande).

Tarif : 10 €.
Infos & réservations au 06 22 08 59 98.

SÉNÉ - GRAIN DE SEL, 5 TER RUE DES ÉCOLES

19H00 : POUPOULE

Dans ce spectacle musical et dessiné, accompagné de malicieuses images animées, nous découvrons ou redécouvrons les mélodies de Poulenc, les poèmes de Maurice Carême, de Laurence De Beylié, de Louis Aragon ou encore de Jean Cocteau... Une découverte artistique à partager en famille !

Tarifs : 10 € plein tarif - 3 € tarif réduit.
Infos & réservations : 02 97 675 675 - www.graindesel.bzh.

SAINT-AVÉ - CENTRE CULTUREL LE DÔME

20H00 : FRÈRES

Théâtre d'objets épiques. Par la compagnie Les Maladroits. Espagne, 1936. Angel, Antonio et Dolores quittent leur village pour Barcelone avec l'espoir d'un monde meilleur. Face à l'effervescence de cet été-là, et le début de la guerre civile, leurs chemins les emmèneront bien plus loin que ce qu'ils auraient pu imaginer.

Tarifs : 10 € plein tarif - 6 € tarif réduit.
Infos & réservations : Le dôme - centre culturel - 02 97 44 44 66 - ledome@saint-ave.fr - https://billetterie-ledome.mapado.com

SARZEAU - ESPACE CULTUREL L'HERMINE

20H00 : GIBRALTAR CIE MARBAYASSA

On les rencontre à Alger, à Bamako, à Mossoul...Parce ce qu'il n'y a pas de frontière que le rêve ne puisse franchir, ils partent. Jules Soguira Gouba et Bachir Tassembedo ont rencontré Salif à Ouaga... Il est de ceux qui veulent partir...

Tarifs : De 6 à 12 €.
Infos & réservations : www.lhermine.bzh ou 02 97 48 29 40.

VANNES - CINÉVILLE PARC LANN

20H30 : CINÉ-CONCERT : FARGO PAR FRAGMENTS

Film culte des frères Cohen, Fargo est un dosage méticuleusement maîtrisé et rythmé entre humour noir, glauque et décalé. Cet hymne cinématographique de l'absurdité de la violence humaine est servi par des paysages arides et froids qui résonnent parfaitement avec l'univers musical de Fragments.

Tarifs : 5 € 12-25 ans - 9 € en prévente - 12 € sur place.
Infos & réservations : www.lechonova.com

VENDREDI 19, SAMEDI 20 ET DIMANCHE 21 NOVEMBRE

SAINT GILDAS DE RHUYS - SALLE KERCARADEC

20H30 LE VENDREDI ET LE SAMEDI ET 15H00 LE DIMANCHE : « CHANTONS EN TRAVAILLANT »

C'est en nettoyant le vestiaire d'un théâtre que les chanteurs du cabaret vont avoir la surprise de réveiller des fantômes qui vont évoquer différents métiers passés ou actuels. Laissez venir vos souvenirs vous hanter, grâce à l'humour, la joie, la tendresse des chansons mises en scène.

Tarifs : 10 € / 5 € (Rsa, étudiants, demandeurs d'emploi, - de 18 ans).
Infos & réservations dans chaque bureau d'information touristique 02 97 53 69 69 ou 02 97 47 24 34 - lespolysonsderhuys@free.fr - 06 51 40 36 40.

VENDREDI 19 NOVEMBRE

THEIX-NOYALO - SALLE PIERRE DOSSE

10H00 ET 14H00 : CIRK'ALORS ! CIE IN TOTO

Expression circassienne familière qui marque l'étonnement et la surprise. Cirk'alors entraîne le spectateur dans un voyage tendre, sensible et drôle au centre de la piste aux étoiles, là où les codes du cirque seront revisités. Approchez, approchez mais méfiez-vous du tigre tout de même.

Infos & réservations : assistante.culture@theix-noyalo.fr.

LA TRINITAINE

LE MEILLEUR DU BISCUIT BRETON ET DES SPÉCIALITÉS DE NOS RÉGIONS

Depuis 1955, la biscuiterie familiale La Trinitaine perpétue l'héritage gastronomique breton. Aux côtés de ses biscuits, la Trinitaine propose une sélection de spécialités régionales en provenance directe de producteurs locaux (tartinable, sel, caramel, bière etc). De quoi ravir tous les gourmands !

Ouvert du lundi au dimanche.

3 allée Denis Papin - 56610 ARRADON
+33 (0) 2 97 69 90 65 - www.latrinitaine.com

COURS DE TENNIS ET STAGES ADULTES ET ENFANTS - ERIC GAUTHIER

Cours particulier et stages tous niveaux.

DU LUNDI 25 OCTOBRE AU VENDREDI 5 NOVEMBRE :
Stages de tennis ouverts aux adultes et aux jeunes durant les vacances de la Toussaint. Cours proposé par Eric Gauthier, moniteur diplômé d'état de tennis et d'EPS.

Inscription par mail

Rue Saint Goustan
56730 SAINT GILDAS DE RHUYS
eric.gauthier56@gmail.com
+33 (0)6 81 54 53 47

NOVEMBRE 2021

FOCUS SUR

ALAIN SOUCHON - ÂME FIFTIES

DIMANCHE 21 NOVEMBRE

VANNES - PALAIS DES ARTS

17H00 :
Un concert du grand Alain Souchon : son nouvel album, ses « tubes », son énergie et sa poésie ! Mélancolique, rêveur, le chanteur sentimental cultive l'autodérision, flâne et cajole nos âmes.
Tarif : à partir de 25 €.
Infos & réservations : www.scenesdugolfe.com ou 02 97 01 62 04.

VENDREDI 19 NOVEMBRE

ARRADON - LA LUCARNE

18H00 : STELLA MARIS - DIGITAL SAMOVAR
Un dispositif scénographique unique qui invite au dépaysement tout en donnant l'impression d'être dans son lit, avec une plongée subaquatique des plus poétiques. À partir de 3 ans.
Tarifs : de 5 € à 10 € selon catégories.
Infos & réservations : www.scenesdugolfe.com - 02 97 01 62 04.

VANNES - STADE DE LA RABINE

20H00 : MATCH DE RUGBY RC VANNES VS PROVENCE RUGBY
Le club professionnel du Rugby Club Vannes jouera contre le club de Provence à l'occasion de la 11ème journée de ProD2 au stade de la Rabine à 20h00.
Tarif : à partir de 8 €.
Infos & réservations : billetterie@rcvannes.bzh - www.rugbyclubvannes.bzh.

PLOEREN - ESPACE CULTUREL LE TRISKELL

20H30 : RAMASSEUR DE MODESTIES - HOCINE HADJALI
C'est l'histoire d'un gamin qui trace son chemin à travers les objets des autres. Un gamin qui fouille dans les rejets de la société des années 80 pour mieux oublier la douleur de ses parents Algériens comme beaucoup d'autres parents : la douleur du déracinement. Salle polyvalente - Tout public.
Gratuit.
Infos & réservations : Réservation conseillée au 02 97 40 11 91 ou letriskell@ploeren.bzh.

SAINT-AVÉ - L'ECHONOVA

20H30 : AURUS + MÔ'TI TËI
Soirée découverte à L'Echonova avec la pop electro tribale d'Aurus et l'indie folk de poétique de Mô'ti Tëi !
Tarifs : 5 € 12-25 ans - 10 € en prévente - 12 € sur place.
Infos & réservations : www.lechonova.com.

SAMEDI 20 NOVEMBRE

ARZON - PORT DU CROUESTY

9H00 : RECORD DU TOUR DE LA VIEILLE
Le parcours : Départ de Kerjouanno et faire le tour de la vieille et retour au même endroit baie de Kerjouanno en passant les marques Sud Méaban et l'Epieu. Une seule obligation passer ces deux marques consécutivement. À l'issue des courses un trophée nommé « Trophée Voiles et Voiliers » sera remis.
Infos & réservations : Yacht club crouesty arzon.

FOCUS SUR

CONCERT DE NOËL DE NATASHA ST PIER, GRÉGORY TURPIN ET LES PETITS CHANTEURS DE LA CROIX DE BOIS

VENDREDI 26 NOVEMBRE

ELVEN - ÉGLISE SAINT ALBAN

20H30 :
Venez passer un bon moment avec nous pour une représentation exceptionnelle dans un cadre merveilleux avec des artistes pleins de talent.
Tarifs : carré Or 42 € - plein tarif 32 € (tout le reste de la nef) - visibilité réduite 19 € (bas-côtés) - 5 € (réduction enfants jusqu'à 12 ans sur cat. 2 et 3).
Infos & réservations : Aurélie au 06 34 09 59 71.

PLOEREN - ESPACE CULTUREL LE TRISKELL

11H00 : LE TRISKELL MONTE LE SON - DOM DUFF
Dom Duff est une pointure de la scène musicale bretonne dont les textes frondeurs, enrobés de riffs acoustiques agressifs, en font l'une des révélations du moment. Les chansons folks de Dom Duff et sa guitare vont faire souffler le vent de la révolte et de la poésie. Hall du Triskell - Tout public.
Gratuit.
Infos & réservations : Sans réservation dans la limite des places disponibles. Informations au 02 97 40 11 91 ou letriskell@ploeren.fr

SARZEAU - LA PÉPITERRE - 5, RUE DU BINDO

14H00 : ATELIER TRICOT - CROCHET
Atelier de tricot et/ou crochet pour adultes et enfants à partir de 11 ans. Initiation ou perfectionnement. Sur réservation (5 personnes maximum). Durée : 2h.
Tarif : 15 €.
Infos & réservations : les chemins buissonniers - 06 44 80 46 33.

SÉNÉ - GRAIN DE SEL, 5 TER RUE DES ÉCOLES

20H30 : FARAJ SULEIMAN
Faraj Suleiman est un pianiste et compositeur palestinien reconnu parmi ses pairs comme l'un des meilleurs. Il a fait un triomphe lors de son 1er concert en France en 2019 à l'Institut du Monde Arabe. Ses compositions sont influencées par la culture orientale, mêlées aux traditions du jazz et du tango.
Tarifs : 15 € plein tarif - 5 € tarif réduit.
Infos & réservations : 02 97 675 675 - www.graindesel.bzh.

LUNDI 22 NOVEMBRE

SARZEAU - ATELIER CAROLYN ROGERS 2, RUE GOVÉAN PARC D'ACTIVITÉ DE KEROLLAIRE

14H00 : COURS INDIVIDUEL DE PERLES FILÉES AU CHALUMEAU
Durant ce cours d'une heure, vous apprendrez à réaliser des perles de verre filées au chalumeau. Le travail à la flamme est passionnant et envoûtant. Les perles réalisées sont recuites au four et disponibles le lendemain. Un bel atelier, très spécial, dès 11 ans. Favorise la concentration !
Tarif : 45 € matériel fourni.
Infos & réservations : 06 71 47 60 60 sur rdv uniquement - http://atelier-carolynrogers.com.

MARDI 23 NOVEMBRE

SAINT-AVÉ - MÉDIATHÈQUE GERMAINE TILLION

18H00 : CONVERSATION EN LANGUE BRETONNE
Amoureux de la langue bretonne ou tout simplement curieux, venez converser en breton ! Tout le monde est accueilli : ceux qui parlent déjà (tous niveaux acceptés) et ceux qui souhaiteraient juste écouter ! Sur inscription.
Gratuit.
Infos & réservations : mediatheque@saint-ave.fr

ARRADON - LA LUCARNE

20H00 : EIGHTEEN - THIERRY MICOUIN
Entre danse et récit, Eighteen parle de la relation père-fille et nous accroche dès la première seconde. Un duo touchant et passionnant entre un père et sa fille sur la danse et la place qu'elle occupe dans leur vie.
Tarifs : De 5 à 18 € selon catégories.
Infos & réservations : www.scenesdugolfe.com ou 02 97 01 62 04.

RHUYS SECRÉTARIAT

RHUYS Secrétariat
Services d'Impression · Téléphonie · Bureautique

Permanence téléphonique, Gestion d'agenda, Point Fax, Copie laser noir et couleur, Impression numérique, Tirage de photo tout format. Tirage de plan, Affiche fluo et couleur grand format, Frappe et mise en page de document, Plastification tous formats, Reliure métallique, plastique et colle, Scannérisation, Retouche document, Tampons encreurs...

TRAVAUX D'IMPRIMERIE : Faire-part naissance, mariage, deuil... Menu, Carte de visite, Papier à en-tête, Prospectus, Tickets divers, Dépliant...

Nouveau : Borne photo, Photos numériques en express, Photos d'identité en express, Albums et calendriers photos

Ouvert toute l'année

9, rue de Govéan
Parc d'Activités de Kerollaire
56370 SAR ZEAU

+33 (0)2 97 48 26 26
Fax : +33 (0)2 97 48 26 20
rhuys.secretariat@orange.fr

NOVEMBRE 2021

MERCREDI 24 NOVEMBRE

SARZEAU - LA PÉPITERRE - 5, RUE DU BINDO

14H00 : CONFECTION DE BOUQUETS DE MOISSON CADEAUX DE NOËL - OU DE DÉCORATION DE PAILLE DORÉE SUR SAPIN VERT
Tri de la paille réalisation de tressages, d'étoiles de Noël couronnes, porte-bonheur des moissons à offrir - ATELIER ADULTE & ENFANT de plus de 10 ans. Sur réservation (nombre de places limité). Durée : 2h30.
Tarif : 30 €.
Infos & réservations : danielelecloerec@gmail.com - 07 87 12 10 95 - art-epis-paille.com.

THEIX-NOYALO - SALLE TI THÉÂTRE

20H30 : DOUCE FRANCE - GEOFFREY COUANON
Amina, Sami et Jennyfer sont lycéens en banlieue parisienne. Ils se lancent dans une enquête inattendue sur un gigantesque projet de parc de loisirs qui implique de bétonner les terres agricoles proches de chez eux. Mais peut-on avoir le pouvoir d'agir sur un territoire quand on a 17 ans ?
Gratuit.
Infos & réservations : assistante.culture@theix-noyalo.fr.

JEUDI 25 NOVEMBRE

ARZON - KERJOUANNO

14H15 : LES ATELIERS DU BIEN-ÊTRE (MÉDITATION ET INITIATION À L'ÉNERGÉTIQUE)
Méditation, relaxation par la respiration, visualisation, énergétique. Ces ateliers vous permettent d'apprendre différentes techniques méditatives et énergétiques afin de pouvoir pratiquer, chez vous, en parfaite autonomie. Durée : 1h. Possibilité de programmer d'autres ateliers dans la semaine. Possibilité d'ateliers privés : 1 à 6 personnes (tarif sur demande).
Tarif : 10 €.
Infos & réservations au 06 22 08 59 98.

SÉNÉ - GRAIN DE SEL, 5 TER RUE DES ÉCOLES

19H00 : LES DÉSAILÉS TOMBÉS DU NID
Violaine Fayolle a conçu un spectacle mixant le dessin, la danse et la musique. Sur scène, ses oiseaux d'encre vont prendre vie. Incapables de voler, ils s'adaptent, se découvrent... Des vibrations des instruments, naissent des personnages touchants, poétiques et burlesques : le peuple des désailés.
Tarifs : 5 € plein tarif - 3 € tarif réduit.
Infos & réservations : 02 97 675 675 - www.graindesel.bzh.

SAMEDI 26 ET DIMANCHE 27 NOVEMBRE

SÉNÉ

20H30 LE SAMEDI ET 16H00 LE DIMANCHE : THÉÂTRE « UN STYLO DANS LA TÊTE » DE JEAN DELL
La troupe sinagote « Les Sénaces » présente « Un stylo dans la tête ». Le samedi 27 nov et 11 dec à 20 h 30 à la salle des Fêtes de Séné et le dimanche 28 nov et 12 déc à 16 h. À la salle Grain de Sel, le vendredi 3 et samedi 4 déc à 20 h 30 et le dim 5 déc à 16 h.
Tarifs : 7 € salle des fêtes et 8 € à grain de sel (réduit 4 €). gratuit - de 12 ans.
Infos & réservations : senaces@outlook.fr.

VENDREDI 26 NOVEMBRE

PLESCOP - SALON DE THÉ DES FEUILLES ET DES HIBOUX

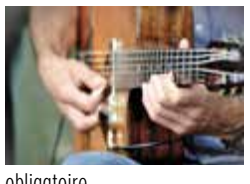

18H00 : CONCERT, GUITARE ET MUSIQUE DU MONDE
Concert et apéro sans alcool. Consommation sur place. Réservation obligatoire.
Tarif : participation libre (au chapeau).
Infos & réservations au 06 06 52 50 77.

COUPS DE ♥ CULTURELS

DÉSOBÉIR
MARDI 30 NOVEMBRE

SAINT AVÉ - LE DÔME

20H00 :
Une pièce entre théâtre, chant et danse hip-hop par la compagnie Les cambrioleurs de Julie Bérès. Bord plateau : le public sera invité à échanger avec les artistes à l'issue de la représentation. La compagnie Les Cambrioleurs proposera son nouveau spectacle La Tendresse à Scènes du Golfe le samedi 26 février au Palais des Arts à Vannes.
Tarifs : 12 € plein tarif - 8 € tarif réduit.
Infos & réservations au 02 97 44 44 66 - ledome@saint-ave.fr - https://billetterie-ledome.mapado.com

VANNES - PALAIS DES ARTS

20H00 : JEANNE ADDED - BOTH SIDES
La chanteuse sur la scène du Palais des Arts, avec 200 personnes sur le plateau et 800 personnes dans les gradins de la salle : both sides... Vous aurez la possibilité d'assister au spectacle à votre convenance : depuis la salle ou depuis la scène.
Tarifs : de 5 à 31 € selon catégories.
Infos & réservations : www.scenesdugolfe.com - 02 97 01 62 04.

SAINT-AVÉ - L'ECHONOVA

20H30 : JAY-JAY JOHANSON + ELLIOTT ARMEN
Le célèbre dandy crooner pop Jay-Jay Johanson débarque à L'Echonova !
Tarifs : 10 € 12-25 ans - 18 € en prévente - 20 € sur place.
Infos & réservations : www.lechonova.com

SARZEAU - ESPACE CULTUREL L'HERMINE

20H30 :
SITALA BAND SYSTEM
Après tant d'échanges, de collaborations et d'actions sur le territoire, comment pouvait-on ouvrir ce regard sur le Burkina Faso sans offrir une carte blanche à Sitala ?
Tarifs : de 6 à 12 €.
Infos & réservations : www.lhermine.bzh ou 02 97 48 29 40.

SAMEDI 27 ET DIMANCHE 28 NOVEMBRE

PLOEREN - ESPACE CULTUREL LE TRISKELL

20H30 LE SAMEDI ET 15H00 LE DIMANCHE : THÉÂTRE « IL EST PASSÉ PAR ICI »
Il n'est pas rare qu'un membre de la famille disparaisse brusquement pour refaire son apparition quelques années plus tard. Cela arrive et parfois entre très proches alors quand notre « furet » se pointera, tout ce petit monde frappé d'amnésie va se poser des questions mais... après tout, pourquoi pas ?
Tarif unique : 7 €.
Infos & réservations : www.theatredelalande.fr ou 06 01 74 01 55.

DU SAMEDI 27 AU LUNDI 29 NOVEMBRE

VANNES - PARC CHORUS

DE 10H00 À 19H00 - LUNDI DE 10H00 À 18H00 : SALON DE LA GASTRONOMIE ET DES ARTS CULINAIRES
Plus de 100 exposants représentant la gastronomie française et triés pour la qualité de leurs produits. Des animations et cours de cuisine, œnologie gratuite durant le salon, des concours professionnels et une restauration variée sur un espace convivial. Tous renseignements sur www.saga-vannes.com.
Tarif : 5 € adulte. Gratuit pour les enfants.
Infos & réservations : Inscription pour concours amateurs de cuisine sur le site saga.

SAMEDI 27 NOVEMBRE

COLPO - MEDIATHÈQUE

DE 10H30 À 11H30 : ATELIER BÂTON DE PLUIE
Fabrication et décoration de bâtons de pluie. Tout le matériel est fourni. De 7 à 10 ans. Inscription obligatoire. Dans le cadre du festival « Il était une fois au Pays du Loc'h ».
Gratuit.
Infos & réservations au 02 97 66 33 46 - mediatheque@colpo.fr

DIMANCHE 28 NOVEMBRE

SAINT-AVÉ - L'ECHONOVA

9H00 : 16E FOIRE AUX DISQUES
Pour sa 16e foire aux disques, l'association Noz'n'Roll métamorphose L'Echonova en immense disquaire éphémère. Votre salle de concert préférée accueillera une quinzaine d'exposants avec plus de 80 mètres de stands.
Tarifs : 2 € - gratuit pour les moins de 16 ans.
Infos : info@noznzroll.org

SARZEAU - LA PÉPITERRE

DE 9H00 À 17H00 : 5E GRATIFÉRIA
5e Gratiféria à La Pépiterre. L'occasion de donner une seconde vie à vos affaires. Le matin de 9h à 12h, venez déposer ce dont vous n'avez plus besoin, mais en bon état, meubles, vêtements, livres, électroménager... Et l'après-midi dès 14h, venez prendre ce qui vous intéresse, c'est GRATUIT.
Gratuit.
Infos & réservations : 06 45 26 29 82 - lapepiterre@gmail.com.

THEIX-NOYALO - SALLE TI THÉÂTRE

17H00 : RACONTEZ-MOI - CIE LES DIVERS GENS
À partir de 6 ans. La danse contemporaine, on n'y comprend rien ?! Ce spectacle ludique et plein de malice risque bien de vous faire changer d'avis ! Laissez-vous embarquer par un personnage un brin déjanté qui démontre malgré lui l'universalité de la danse, avec humour et sincérité.
Gratuit.
Infos & réservations : assistante.culture@theix-noyalo.fr.

VANNES - ÉGLISE SAINT-VINCENT FERRIER VANNES - KERCADO (SOUS RÉSERVE)

17H30 : ORCHESTRE DE CHAMBRE DE VANNES
Au programme : Chopin : Concerto pour piano n°1. Soliste : Jean-Baptiste MATHULIN. Haydn : Symphonie n°93. Direction : Stéphane CHARLES.
Tarifs : 12 € adulte - 10 € prévente à la paroisse ou sur réservation - 4 € enfants de plus de 12 ans, étudiants, demandeurs d'emploi. Gratuit moins de 12 ans et élèves du conservatoire - 18 ans.
Infos & réservations : 15 jours avant à la paroisse ou à la librairie cheminant au 02 97 42 74 11.

LUNDI 29 NOVEMBRE

SARZEAU - ATELIER CAROLYN ROGERS 2, RUE GOVÉAN PARC D'ACTIVITÉ DE KEROLLAIRE

14H00 : COURS INDIVIDUEL DE PERLES FILÉES AU CHALUMEAU
Durant ce cours d'une heure, vous apprendrez à réaliser des perles de verre filées au chalumeau. Le travail à la flamme est passionnant et envoûtant. Les perles réalisées sont recuites au four et disponibles le lendemain. Un bel atelier, très spécial, dès 11 ans. Favorise la concentration !
Tarif : 45 € matériel fourni.
Infos & réservations : 06 71 47 60 60 sur RDV uniquement - http://atelier-carolynrogers.com

RESTEZ CONNECTÉ
ABONNEZ-VOUS !
Vous souhaitez être informé des actualités du Golfe du Morbihan et ne rien rater ? Le prochain journal sortira fin mars. Abonnez-vous et recevez ce journal à chaque sortie dans votre boîte mail ! Adressez votre demande à agenda@golfedumorbihan.bzh

DÉCEMBRE 2021

ET AUSSI

Retrouvez toutes les sorties nature et patrimoine en page 6 et les expositions en page 39.

MERCREDI 1ER DÉCEMBRE

PLOEREN - ESPACE CULTUREL LE TRISKELL

16H00 : RENCONTRE DÉDICACE AVEC CATHERINE LATTEUX, WRAY ET NITCH
Les éditions du Bouquin, c'est une maison d'édition ploerinoise créée par Catherine Latteux, auteure jeunesse, Nitch, dessinateur, et Wray, scénariste. Les trois compères viennent présenter les deux premiers tomes de la série Crotte de Troll ainsi que les autres créations éditées par leurs soins.
Gratuit.
Infos & réservations : Tout public - Vente et dédicace du tome 1 et 2. Informations au 02 97 40 11 91 ou letriskell@ploeren.bzh.

VANNES - PALAIS DES ARTS

20H00 : ROYAN LA PROFESSEURE DE FRANÇAIS - NICOLE GARCIA
Une plongée dans l'histoire personnelle d'une femme dont la vie résonne avec celle d'une jeune fille tragiquement disparue. Marie NDiaye a écrit un texte de l'intime, qui entremêle à la fois un fait divers et la force sourde qui relie les protagonistes entre eux.
Tarifs : de 5 à 31 € selon catégories.
Infos & réservations : www.scenesdugolfe.com ou 02 97 01 62 04.

JEUDI 2 DÉCEMBRE

ARZON - KERJOUANNO

14H15 : LES ATELIERS DU BIEN-ÊTRE (MÉDITATION ET INITIATION À L'ÉNERGÉTIQUE)
Méditation, relaxation par la respiration, visualisation, énergétique. Ces ateliers vous permettent d'apprendre différentes techniques méditatives et énergétiques afin de pouvoir pratiquer, chez vous, en parfaite autonomie. Durée : 1h. Possibilité de programmer d'autres ateliers dans la semaine. Possibilité d'ateliers privés : 1 à 6 personnes. (Tarif sur demande).
Tarif : 10 €.
Infos & réservations au 06 22 08 59 98.

FOCUS SUR

LES HIPPOCAMPES DU GOLFE DU MORBIHAN
JEUDI 2 DÉCEMBRE

VANNES - UBS

9H00 À 18H30 :
L'Office de tourisme Golfe du Morbihan Vannes Tourisme organise une journée événement baptisée « Les Hippocampes du Golfe du Morbihan » dans l'amphithéâtre de l'Université Bretagne-Sud à Vannes. Ce rendez-vous exceptionnel sera animé par Louis Bodin, rédacteur en chef du service météo RTL et présentateur sur TF1. La journée s'articulera autour d'interventions inattendues et de conférences expertes sur la thématique « Voyager, est-il devenu culturel? ».
Gratuit.
Infos & réservations : https://www.golfedumorbihan.bzh/leshippocampes. L'accès à cette journée sera gratuit et accessible sur inscription préalable, dans la limite des places disponibles.

DU VENDREDI 3 AU DIMANCHE 5 DÉCEMBRE

SARZEAU - LA PÉPITERRE - 15 RUE DU BINDO

MARCHÉ DE NOËL À LA PÉPITERRE
Dès le vendredi, en nocturne, venez découvrir des artisans-créateurs et des producteurs locaux. Le marché se poursuit le samedi et le dimanche avec tombola des exposants et animations pour les enfants. Buvette et petite restauration sur place. Horaires : vendredi de 17h à 21h, samedi de 10h à 19h et dimanche de 10h à 18h.
Gratuit.
Infos & réservations : lapepiterre@gmail.com

VENDREDI 3 DÉCEMBRE

VANNES - STADE DE LA RABINE

20H00 : MATCH DE RUGBY RC VANNES VS RC NARBONNAIS
Le club professionnel du Rugby Club Vannes jouera contre le club de Narbonne à l'occasion de la 13e journée de ProD2 au stade de la Rabine.
Tarif : à partir de 8 €.
Infos & réservations : billetterie@rcvannes.bzh - www.rugbyclubvannes.bzh

FOCUS SUR

SALON DU ROMAN POPULAIRE « L'ESPIONNAGE DANS LA LITTÉRATURE POPULAIRE »
SAMEDI 4 ET DIMANCHE 5 DÉCEMBRE

ELVEN - MÉDIATHÈQUE JEAN-FRANÇOIS COATMEUR ET SALLE LE CARRÉ D'ARTS

14H30 :
Samedi 4 : « Les Rencontres » à la médiathèque à 14h30. Tout public. « Des romans bien renseignés : l'espionnage dans la littérature populaire ». Dimanche 5 : salon au Carré d'Arts à partir de 10h. Entrée libre. Tout public.
Gratuit.
Infos & réservations : au 02 97 57 72 27

SARZEAU - ESPACE CULTUREL L'HERMINE

20H30 : ACOUSTIQUE CIE KILAÏ
Du studio au bitume, pas de chapelle dans la danse de Sandrine Lescourant. Seul le pouvoir fédérateur du mouvement prime dès lors qu'il s'agit de mieux se comprendre, de traverser l'exil ou de surmonter l'adversité.
Tarifs : De 6 à 12 €.
Infos & réservations : www.lhermine.bzh ou 02 97 48 29 40.

SAMEDI 4 ET DIMANCHE 5 DÉCEMBRE

ARZON - MAISON DES ASSOCIATIONS

14H00 À 19H00 LE SAMEDI ET 10H00 À 18H00 LE DIMANCHE : MARCHÉ DE NOËL
Nombreux stands : artisanat, produits du terroir, idées cadeaux. Spectacle, ateliers créatifs pour enfants. Organisé par le Comité de Coordination des Associations Arzonnaises.
Infos : 02 97 53 71 65 - https://arzonevenements.fr

SAINT-AVÉ - CENTRE CULTUREL LE DÔME

À 10H00, 11H00, 16H00 ET 17H00 (LES 2 JOURS) : TOUS AU THÉÂTRE : AVION PAPIER
Ciné concert, théâtre et arts numériques. Dans le cadre de Tous au théâtre par le collectif La Méandre. C'est un drôle de ciné-concert, à la croisée des arts numériques, de la musique et du théâtre d'objets. Un musicien, bordé d'objets et de jouets, détourne les sons pour créer de lumineuses mélodies, accompagné d'un film d'animation et d'inventions mécaniques.
Tarif : 5 €.
Infos & réservations : au 02 97 44 44 66 - ledome@saint-ave.fr - https://billetterie-ledome.mapado.com

SAINT-AVÉ - LE DÔME

16H30 ET 18H00 (LE SAMEDI) ET 15H30 ET 16H30 (LE DIMANCHE) : DANS L'ATELIER
Marionnettes. Dans le cadre de Tous au Théâtre. Un court spectacle déjanté, dix-huit folles minutes pour raconter les déboires d'une marionnette en cours de fabrication. Avec quelques bouts de polystyrène, une pique, un pinceau et une scie, le Tof Théâtre coupe, sculpte et arrache ! Le tout sur des airs de radio savamment choisis.
Tarif : 5 €.
Infos & réservations au 02 97 44 44 66 - ledome@saint-ave.fr - https://billetterie-ledome.mapado.com/event/55362-dans-l-atelier-cie-tof-theatre

SAMEDI 4 DÉCEMBRE

LOCMARIA-GRAND-CHAMP - PLACE DE LA VOILE

DE 9H00 À 18H00 : MARCHÉ DE NOËL
Marché de noël, animations, manège, artisans...
Gratuit.
Infos : festiloch@gmail.com

LARMOR-BADEN

10H30 : MA CARTE DE VŒUX AU NATUREL !
Apportez une touche d'originalité et de nature à vos cartes de vœux. 2 ateliers seront proposés : Fabrication de cartes zéro déchets en papier recyclé se transformant en jolies fleurs une fois plantées au printemps.- Décoration de cartes avec de la peinture végétale fait maison.
Tarif : tarif unique : 15 €.
Infos & réservations : contact@les100chenes.org.

SAINT-AVÉ - CENTRE CULTUREL LE DÔME

17H30 ET 19H00 : TOUS AU THÉÂTRE : ENVAHISSEURS
Dans le cadre de Tous au théâtre. Par la compagnie Bakélite. Théâtre Ovni. Sommes-nous seuls dans l'univers ? Entre apparitions de soucoupes volantes, invasion extraterrestre, déploiement des forces armées, destruction des principales capitales mondiales...est-ce la fin de l'humanité ? Trois séances scolaires et un atelier seront proposés aux écoles et collèges.
Tarif : 5 €.
Infos & réservations au 02 97 44 44 66 - ledome@saint-ave.fr - https://billetterie-ledome.mapado.com

LOCQUELTAS - PARC DE SCULPTURES LA MARE AU POIVRE

18H00 : BALADE-CONTES DE NOËL DANS LES BOIS DE LA MARE AU POIVRE
Cette année, petits et grands se laisseront guider le long des allées du parc, entraînés par les histoires et les contes du narrateur. À l'issue de cette déambulation, le public pourra goûter au chocolat ou vin chaud préparés par les bénévoles de l'association. Un feu d'artifice clôturera la soirée. Nombre limité de places. Réservations obligatoires.
Tarifs : 4 € adulte - 1 € enfant.
Infos & réservations au 06 49 22 92 35.

DÉCEMBRE 2021

FOCUS SUR

COLOR RACE

DIMANCHE 5 DÉCEMBRE

GRAND-CHAMP - PLACE DE LA MAIRIE

10H00 :
2 parcours de 4 ou 8 km à faire en marchant ou en courant, entre amis ou en famille. Tous les kms vous aurez un lancer de poudre ! Lunettes et t-shirts seront fournis. À l'arrivée, lancer de poudre avec tous les participants, ambiance assurée. Tous les bénéfices seront reversés pour le téléthon.
Tarifs : adulte 13€ - enfant 7€.
Infos & réservations : contact@loch-nature.fr - www.loch-nature.fr

SAMEDI 4 DÉCEMBRE

VANNES - PALAIS DES ARTS

20H00 : CONCERT DE NOËL - ENSEMBLE MATHEUS
Une soirée pour découvrir le concerto grosso, un genre musical qui fait dialoguer un groupe d'instruments avec un orchestre. Arcangelo Corelli fut l'un des pionniers de ces concertos en 1690.
Tarifs : de 5 à 31 € selon catégories.
Infos & réservations : www.scenesdugolfe.com - 02 97 01 62 04.

DIMANCHE 5 DÉCEMBRE

VANNES - MUSÉE DES BEAUX-ARTS

10H30 : ATELIER QI-GONG
Prenez le temps de la contemplation et de la méditation dans la salle consacrée à l'œuvre de Geneviève Asse. En harmonie avec les peintures bleues de l'artiste, participez à une séance de Qi Gong menée par Pascale David, formatrice depuis plus de 30 ans à Vannes et sur l'île d'Arz. Cette discipline chinoise de mouvements lents avec la conscience de soi et de son corps dans l'espace vous invite à un relâchement et au développement de votre créativité.
Tarifs : 10 € plein tarif - 7 € réduit.
Infos & réservations : patrimoine@mairie-vannes.fr

PLOEREN - ESPACE CULTUREL LE TRISKELL

DE 14H30 À 18H30 : FEST DEIZ
Dans le cadre du Téléthon avec Tam Glaz.
Tarif unique : 5 €. Gratuit moins de 15 ans.
Infos & réservations : 06 71 33 40 04.

THEIX-NOYALO - SALLE TI THÉÂTRE

15H30 : SURPRISES EN CONTES - CIRQUE THÉÂTRE LAZARI
À partir de 3 ans. Imagine l'histoire d'un jeune homme à qui le grand-père, artiste de cirque, racontait des histoires pour s'endormir... Des « moutons » vont changer de couleurs sous vos yeux, 5 balles vont évoluer en l'air depuis un monocycle, des nœuds vont apparaître et disparaître instantanément.
Tarif : 3,50 € par personne.
Infos & réservations : assistante.culture@theix-noyalo.fr.

COUPS DE ♥ CULTURELS

TOUS LES MARINS SONT DES CHANTEURS - FRANÇOIS MOREL

LUNDI 6 ET MARDI 7 DÉCEMBRE

VANNES - PALAIS DES ARTS

20H00 :
Dans un spectacle musical chaleureux et très documenté, François Morel redonne vie à un poète marin oublié et à l'actualité impressionnante de certains de ses textes.
Tarifs : de 5 à 31 € selon catégories.
Infos & réservations : www.scenesdugolfe.com - 02 97 01 62 04.

VANNES - AUDITORIUM DES CARMES

À 15H30 ET 18H00 : GOSPEL AFRICA PAR MUNA WASE
La chorale vannetaise Muna Wase revient aux Carmes ! Entre Afrique et Amérique, entre tradition et modernité, entre chants a capella et rythmes plus jazzy, les 35 choristes vous font partager leur passion pour le chant vibrant et vivant. Accompagnés par 5 musiciens et dirigés par Christian Meli.
Tarifs : 12 € sur place - gratuit moins 12 ans.
Infos au 06 18 45 40 70. Points de vente habituels.

ARRADON - LA LUCARNE

17H00 : CLARINETTE MAGIQUE
Considéré comme l'un des meilleurs représentants de l'école des vents français, Pierre Génisson est aujourd'hui un soliste célèbre. Avec à ses côtés le jeune et déjà expérimenté Quatuor Tchalik, l'ensemble va faire des étincelles. Coréalisation avec les Musicales d'Arradon.
Tarifs : de 25 à 37 € selon catégories.
Infos & réservations : www.scenesdugolfe.com - 02 97 01 62 04 / musicales.arradon@gmail.com ou au 06 52 83 61 56.

LUNDI 6 DÉCEMBRE

SARZEAU - ATELIER CAROLYN ROGERS
2, RUE GOVÉAN PARC D'ACTIVITÉ DE KEROLLAIRE

14H00 : COURS INDIVIDUEL DE PERLES FILÉES AU CHALUMEAU
Durant ce cours d'une heure, vous apprendrez à réaliser des perles de verre filées au chalumeau. Le travail à la flamme est passionnant et envoûtant. Les perles réalisées sont recuites au four et disponibles le lendemain. Un bel atelier, très spécial, dès 11 ans. Favorise la concentration !
Tarif : 45 € matériel fourni.
Infos & réservations : 06 71 47 60 60 sur rdv uniquement - http://atelier-carolynrogers.com

MARDI 7 DÉCEMBRE

SAINT-AVÉ - MÉDIATHÈQUE GERMAINE TILLION

18H00 : CONVERSATION EN LANGUE BRETONNE
Amoureux de la langue bretonne ou tout simplement curieux, venez converser en breton ! Tout le monde est accueilli : ceux qui parlent déjà (tous niveaux acceptés) et ceux qui souhaiteraient juste écouter ! Sur inscription.
Gratuit.
Infos & réservations : mediatheque@saint-ave.fr.

MERCREDI 8 DÉCEMBRE

SARZEAU - LA PÉPITERRE

10H00 : DÉMONSTRATION RELOOKING DE MEUBLES
Venez découvrir comment donner facilement une nouvelle vie à vos meubles. Sur réservation (nombre de places limité). Durée : 2h.
Tarif : 5 € .
Infos & réservations : contact@larecupfabrik.fr - 06 78 54 37 46.

PLESCOP - SALON DE THÉ DES FEUILLES ET DES HIBOUX

15H00 : CONTE ET CHOCOLAT CHAUD PARTY
Venez vous réfugier sous le plaid, avec un chocolat chaud, une pâtisserie, et écouter des contes pour un goûter magique. Des chocolats chauds parfumés pour tous les goûts ! Otus vous émerveillera avec différentes recettes ! Lecture du conte à 17h.
Tarif : 10 €.
Infos & réservations au 06 06 52 50 77.

SÉNÉ - GRAIN DE SEL, 5 TER RUE DES ÉCOLES

10H30 : TOILCI ET MOILÀ
Toilci & MoiLà est un spectacle de nouveau cirque qui joue avec les formes, les couleurs et les sons, pour parler aux petits dès 12 mois et à leurs familles, de la différence, du territoire et du partage. Dès 12 mois jusqu'à 6 ans.
Tarifs : 5 € plein tarif - 3 € tarif réduit.
Infos & réservations : 02 97 675 675 - www.graindesel.bzh.

JEUDI 9 DÉCEMBRE

ARZON - KERJOUANNO

14H15 : LES ATELIERS DU BIEN-ÊTRE (MÉDITATION ET INITIATION À L'ÉNERGÉTIQUE)
Méditation, relaxation par la respiration, visualisation, énergétique. Ces ateliers vous permettent d'apprendre différentes techniques méditatives et énergétiques afin de pouvoir pratiquer, chez vous, en parfaite autonomie. Durée : 1h. Possibilité de programmer d'autres ateliers dans la semaine. Possibilité d'ateliers privés : 1 à 6 personnes. (Tarif sur demande).
Tarif : 10 €.
Infos & réservations au 06 22 08 59 98.

JEUDI 9 DÉCEMBRE

VANNES - PALAIS DES ARTS

20H00 : MAGMA - MARIE-AGNÈS GILLOT ET ANDRÉS MARÍN / CHRISTIAN RIZZO
L'alliance réussie sur scène de l'art du classique et celui du flamenco, orchestrée de main de maître par le chorégraphe Christian Rizzo. À partir de 14 ans.
Tarifs : de 25 à 37 € selon catégories.
Infos & réservations : www.scenesdugolfe.com ou 02 97 01 62 04.

DU VENDREDI 10 AU DIMANCHE 12 DÉCEMBRE

SÉNÉ - SALLE DES FÊTES

20H00 : MILONGA DE NOËL
Week-end de tango argentin. Ouvert aux danseurs mais aussi aux spectateurs. Stages de tango. Spectacle et bals avec DJS.
Tarifs : 15 € stage - 6 à 13 € le bal.
Infos & réservations : Tytango.fr.

VENDREDI 10 DÉCEMBRE

VANNES - PALAIS DES ARTS

20H00 : TELLES QUELLES, TELS QUELS - CIE DANS6T
Bouziane Bouteldja sonde le récit de cinq danseurs marocains et deux danseurs français dans une pièce engagée qui interroge la notion d'identité à l'aune d'une société plurielle et fragmentée. À partir de 12 ans.
Tarifs : de 5 à 24 € selon catégories.
Infos & réservations : www.scenesdugolfe.com ou 02 97 01 62 04.

PLOEREN - ESPACE CULTUREL LE TRISKELL

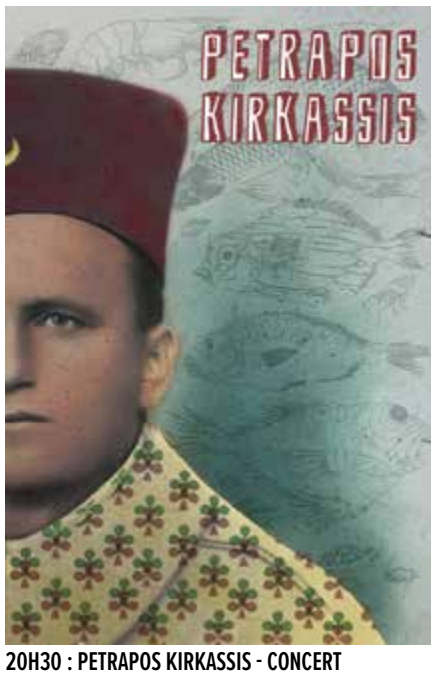

20H30 : PETRAPOS KIRKASSIS - CONCERT
« L'Est » de ces musiciens bretons se situe entre les rives du Bosphore, de la Mer Noire ou de la Mer Egée et plonge dans l'héritage des musiques bretonnes, ottomanes, thraces ou encore épirotes. Laissez-vous embarquer par ce voyage musical... Dépaysement garanti ! Salle polyvalente - Tout public.
Gratuit.
Infos & réservations : Réservation conseillée au 02 97 40 11 91 ou letriskell@ploeren.bzh.

DÉCEMBRE 2021

VENDREDI 10 DÉCEMBRE

SARZEAU - ESPACE CULTUREL L'HERMINE

20H30 : AWA LY 1RE PARTIE : AFTER THE BEES
Les disques, comme les concerts d'Awa Ly, embarquent les auditeurs dans des voyages à l'atmosphère mystérieuse et enchantée.
Tarifs : De 8 à 16 €.
Infos & réservations : www.lhermine.bzh ou 02 97 48 29 40.

VENDREDI 10 DÉCEMBRE

SÉNÉ - GRAIN DE SEL, 5 TER RUE DES ÉCOLES

20H30 : LA MÉNINGITE DES POIREAUX OU LES FOLIES DE FRANÇOIS TOSQUELLES, PSYCHIATRE
Théâtre. Ils sont deux, avec un accordéon et un peigne en guise de moustache, pour nous raconter « les très véridiques aventures du docteur François Tosquelles ». Deux, pour imaginer la rencontre surréaliste entre un psychiatre donquichottesque et une grand-mère à la raison désordonnée.
Tarifs : 15 € plein tarif - 5 € tarif réduit.
Infos & réservations : 02 97 675 675 - www.graindesel.bzh.

COUPS DE ♥ CULTURELS

MARINA SATTI + 1RE PARTIE
SAMEDI 11 DÉCEMBRE

SAINT-AVÉ - L'ECHONOVA

20H30 :
L'autrice-interprète et productrice greco-soudanaise incarne un propos artistique empreint d'identités multiples... à son image !
Tarifs : 10 € 12-25 ans - 20 € en prévente - 22 € sur place.
Infos & réservations : www.lechonova.com

SAMEDI 11 DÉCEMBRE

VANNES - ESPLANADE SIMONE VEIL

DE 10H00 À 18H00 : LES QUAIS DU LIVRE
Marché mensuel du livre ancien et d'occasion, de la carte postale, de la BD et du disque vinyle (tous les samedis sauf intempéries).
Gratuit.
Infos & réservations : bouquinistes.bretagne.sud@hotmail.fr - 06 99 94 10 05.

LARMOR-BADEN

10H30: UN CADEAU SUCRÉ FAIT MAISON !
Offrir un cadeau unique et parfumé que vous avez fait vous-même ça n'a pas de prix. Faites plaisir à l'un de vos proches, ou à vous, avec 3 produits cosmétiques à base de miel que vous aurez pris le temps de faire avec notre animatrice : Un baume à lèvre, des bombes de bain et un gommage.
Tarif : tarif unique : 30 € .
Infos & réservations : contact@les100chenes.org.

SARZEAU - LA PÉPITERRE - 5, RUE DU BINDO

14H00 : ATELIER TRICOT - CROCHET
Atelier de tricot et/ou crochet pour adultes et enfants à partir de 11 ans. Initiation ou perfectionnement. Sur réservation (5 personnes maximum). Durée : 2h.
Tarif : 15 €.
Infos & réservations : les chemins buissonniers - 06 44 80 46 33.

FOCUS SUR

UN VOYAGE EN HIVER SECRETS D'ARBRES
DU JEUDI 16 DÉCEMBRE AU DIMANCHE 16 JANVIER

GOLFE DU MORBIHAN

Noël andyou Partagez un plaisir d'hiver à la recherche de la lumière et chemin faisant, vivez une expérience de (re) découverte d'arbres remarquables mis en lumière par une scénographie p[illegible] question d'histo[illegible] rêveries diverses [illegible] de botanique... Laissez- vous conduire d'un Saule pleureur à un Chêne en passant devant un Hêtre, un Châtaignier, un Tilleul... au cours d'un parcours nocturne magique. Même si certains peuvent être aujourd'hui « durs de la feuille », ces arbres ont chacun été témoins de tellement d'histoires... de copains, de vacanciers, d'écoliers, d'amoureux... Itinéraire à parcourir librement durant 1 mois en 7 étapes. Programmation en cours.

Gratuit.
Infos & réservations : www.golfedumorbihan.bzh.

BADEN - ÉGLISE SAINT-PIERRE

Noël andyou **17H00 : NOËL AUTOUR DU MONDE**
Les voix enchanteresses du Chœur d'Enfants de Bretagne que dirige Jean-Michel Noël feront résonner près de mille ans de chants de Noël de France, de Bretagne et du monde entier.
Tarif : participation libre.
Infos & réservations : musicales.arradon@gmail.com ou 06 52 83 61 56.

SAINT-AVÉ - CENTRE CULTUREL LE DÔME

18H00 : SMASHED
Cirque par la compagnie Gandini Juggling. Inspiré par le Tanztheatre de Pina Bausch, Smashed est une pièce pour neuf jongleurs, 80 pommes rouges et quatre services de vaisselle. Ce spectacle de cirque se situe aux frontières d'une danse théâtralisée. Atelier d'initiation au jonglage samedi 11 décembre de 11h à 12h.
Tarifs : 12 € - 8 €.
Infos & réservations au 02 97 44 44 66 - ledome@saint-ave.fr - https://billetterie-ledome.mapado.com

VANNES - MASTER FACTORY

21H30 : CONCERT DE BENI MEDINA
Concert latino au Master Bowling avec animation danse. Ces musiciens cubains d'excellence vont vous faire danser et voyager dans le temps avec un répertoire plein de nostalgie, comme de joie sur des compositions mais aussi des standards traditionnels et musiques actuelles.
Gratuit.
Infos & réservations : 02 97 46 09 00.

DIMANCHE 12 DÉCEMBRE

SARZEAU

10H30 : CORRIDA VERTE
Une course à pied sur un circuit de 11 km, qui permet de traverser les parcs des châteaux de Truscat, Kerlévenan et Kerbot. Une association du sport et du patrimoine.
Tarif : 12 €.
Infos & réservations : 06 34 87 29 24 - www.athle-rhuys.com

FUMAGE ARTISANAL D'ARZON

Déjà plus de 30 ans qu'Anne et Patrick CHAUCHARD régalent leurs clients de leur saumon fumé, origine Ecosse Label Rouge, fumage à la sciure de hêtre vert et salage au sel de Guérande.

Une gamme de conserves en verre de produits de la mer complète cette production dont la fameuse «Morgate du Golfe».

Boutique en ligne et expéditions sur toute la France : www.fumage-arzon.fr

2 ADRESSES EN PRESQU'ÎLE DE RHUYS

ARZON
23, rue Centrale
56640 ARZON
+33 (0)2 97 53 80 18

SARZEAU
9, rue du Général de Gaulle
56370 SARZEAU
+33 (0)2 97 41 86 76

DÉCEMBRE 2021

DIMANCHE 12 DÉCEMBRE

SAINT GILDAS DE RHUYS - ABBAYE DE RHUYS

16H00 : «LE MEKONG, AU FIL D'UN FLEUVE MYTHIQUE » FILM DOCUMENTAIRE RÉALISÉ ET PRÉSENTÉ PAR PHILIPPE JACQ

Le Mékong prend sa source au nord du Tibet et traverse : la Chine, le Myanmar, la Thaïlande, le Laos, le Cambodge et le Vietnam. Durant trois ans, par tous les moyens de locomotion, Philippe est parti à la rencontre de ce fleuve mythique et partage la vie quotidienne des populations.

- Tarifs : 8 €, 6 € et 4 €.
- Infos & réservations : 02 97 45 23 10.

ARRADON - LA LUCARNE

17H00 : SYLVIE TESTUD #2

Pour les Émancipéés 2022, Sylvie Testud souhaitait créer une lecture composée d'extraits de ses 5 romans. La beauté du projet tient aussi dans le véritable parcours qu'elle nous propose. Elle sera parmi nous pour montrer les étapes de son travail de création. La forme achevée sera programmée dans le cadre des Émancipéés, le dimanche 27 mars.

- Tarifs : de 5 à 10 € selon catégories.
- Infos & réservations : www.scenesdugolfe.com - 02 97 01 62 04.

LUNDI 13 DÉCEMBRE

SARZEAU - ATELIER CAROLYN ROGERS 2, RUE GOVÉAN PARC D'ACTIVITÉ DE KEROLLAIRE

14H00 : COURS INDIVIDUEL DE PERLES FILÉES AU CHALUMEAU

Durant ce cours d'une heure, vous apprendrez à réaliser des perles de verre filées au chalumeau. Le travail à la flamme est passionnant et envoûtant. Les perles réalisées sont recuites au four et disponibles le lendemain. Un bel atelier, très spécial, dès 11 ans. Favorise la concentration !

- Tarif : 45 € matériel fourni.
- Infos & réservations : 06 71 47 60 60 sur rdv uniquement - http://atelier-carolynrogers.com

MARDI 14 DÉCEMBRE

SARZEAU - ESPACE CULTUREL L'HERMINE

20H00 : LA MUSICA DEUXIÈME - MARGUERITE DURAS - GUILLEMETTE LAURENT

Un texte de Marguerite Duras porté par un duo hors pair, dans une mise en scène d'une justesse vertigineuse. Du très grand théâtre.

- Tarifs : De 6 € à 12 €.
- Infos & réservations : 02 97 48 29 40 - www.lhermine.bzh

VANNES - PALAIS DES ARTS

20H00 : L'OR BLANC - PHARE, THE CAMBODIAN CIRCUS

Un spectacle de cirque poétique et virtuose porté par des artistes cambodgiens de très haut niveau, et accompagné d'une musique traditionnelle en direct. À partir de 8 ans.

- Tarifs : de 5 à 31 € selon catégories.
- Infos & réservations : www.scenesdugolfe.com - 02 97 01 62 04.

DU MERCREDI 15 AU JEUDI 23 DÉCEMBRE

VANNES - PARC DES EXPOSITIONS CHORUS

DE 14H30 A 20H30 : LES FÉÉRIES DE NOËL

Le village du Père-Noël s'installe au Chorus, nos lutins vous accueillent pour vivre des instants magiques en famille. Emerveillements, surprises et rires seront au rendez-vous avec le spectacle inoubliable présenté par notre magicien.

- Informations : www.feeries-noel-vannes.com

MERCREDI 15 DÉCEMBRE

VANNES - PALAIS DES ARTS

20H00 : IMANY - VOODOO CELLO

Le mariage d'amour sorcier des timbres graves d'Imany et de huit violoncelles. Avec Voodoo Cello, la chanteuse transforme des tubes incontournables de l'histoire de la pop (de Radiohead à Cat Stevens en passant par Donna Summer, t.A.t.u., Bob Marley...).

- Tarifs : de 5 à 31 € selon catégories.
- Infos & réservations : www.scenesdugolfe.com - 02 97 01 62 04.

JEUDI 16 DÉCEMBRE

ARZON - KERJOUANNO

14H15 : LES ATELIERS DU BIEN-ÊTRE (MÉDITATION ET INITIATION À L'ÉNERGÉTIQUE)

Méditation, relaxation par la respiration, visualisation, énergétique. Ces ateliers vous permettent d'apprendre différentes techniques méditatives et énergétiques afin de pouvoir pratiquer, chez vous, en parfaite autonomie. Durée : 1h. Possibilité de programmer d'autres ateliers dans la semaine. Possibilité d'ateliers privés : 1 à 6 personnes. (Tarif sur demande).

- Tarif : 10 €.
- Infos & réservations au 06 22 08 59 98.

VENDREDI 17 DÉCEMBRE

SAINT GILDAS DE RHUYS - SALLE KERCARADEC

18H30 : CONFÉRENCE : LE TOUR DU MONDE DE LA PÉROUSE

Jean-François de La Pérouse est chargé par Louis XVI de diriger une expédition autour du monde visant à compléter les découvertes de James Cook dans l'océan Pacifique. Joël Darondeau, parti sur les traces du grand homme, fait revivre le fabuleux voyage de ce grand marin et scientifique.

- Tarifs : 6 € pour les non-adhérents, gratuit pour les adhérents.
- Infos & réservations : villagedartistessaintgildas@gmail.com

SAINT-AVÉ - MÉDIATHÈQUE GERMAINE TILLION

20H00 : DÉCOUVREZ L'INCROYABLE HISTOIRE DE PÈRE LÉON ET PÈRE NOËL !

Dans la fabrique à cadeau, la nuit de Noël se prépare dans la joie et la bonne humeur. Titine, le lutin en chef et ses petits camarades s'empressent de peaufiner les derniers préparatifs avant le grand départ ! Une comédie musicale surprenante. Avec la Compagnie Les Embobineuses. Tout public. Sur inscription.

- Gratuit.
- Infos & réservations : mediatheque@saint-ave.fr

VANNES - STADE DE LA RABINE

20H00 : MATCH DE RUGBY RC VANNES VS AS BÉZIERS HÉRAULT

Le club professionnel du Rugby Club Vannes jouera contre le club de Béziers à l'occasion de la 15e journée de ProD2 au stade de la Rabine.

- Tarif : à partir de 8 €.
- Infos & réservations : billetterie@rcvannes.bzh - www.rugbyclubvannes.bzh

SÉNÉ - GRAIN DE SEL, 5 TER RUE DES ÉCOLES

20H30 : EXTRÉMITÉS

Spectacle d'équilibre sur planches et bouteilles de gaz. Totalement, fondamentalement, irrémédiablement givrés, frappés, déjantés, les trois protagonistes du Cirque In extrémiste... Leur monde à eux est toujours menacé d'effondrement, perpétuellement soumis à des lois précaires !

- Tarifs : 15 € plein tarif - 5 € tarif réduit.
- Infos & réservations : 02 97 675 675 - www.graindesel.bzh

THEIX-NOYALO - SALLE TI THÉÂTRE

20H30 : CAPILLICULTURE - CIE DE POCHE

On ouvre la porte, on laisse tinter la petite clochette et on entre. On est accueilli par le coiffeur. Le cérémonial peut commencer. Car on ne peut commencer à coiffer si tout n'est pas préparer comme il se doit. C'est une aventure la coiffure, le cheveu... Mais, ce coiffeur semble étrange...

- Tarifs : 12 € adulte / gratuit pour un enfant de -12 ans accompagné d'un adulte payant de la même famille.
- Infos & réservations : assistante.culture@theix-noyalo.fr

DU SAMEDI 18 DÉCEMBRE AU DIMANCHE 2 JANVIER

SARZEAU - DOMAINE DE SUSCINIO

DE 10H00 À 17H00 : NOËL À SUSCINIO !

Visite libre du Logis Merveilleux et Exposition Playmobil.

- Tarifs : 8,50 €/ 4 € et gratuit pour les moins de 10 ans.
- Infos & réservations : Pas de réservation, mais billets disponibles sur suscinio.fr.

SAMEDI 18 ET DIMANCHE 19 DÉCEMBRE

PLOEREN - ESPACE CULTUREL LE TRISKELL

20H30 LE SAMEDI ET 15H00 LE DIMANCHE : IL EST PASSÉ PAR ICI - THÉÂTRE

Il n'est pas rare qu'un membre de la famille disparaisse brusquement pour refaire son apparition quelques années plus tard. Cela arrive parfois entre proches alors quand notre « furet « se pointera, tout ce petit monde frappé d'amnésie va se poser des questions mais... après tout, pourquoi pas ?

- Tarif unique : 7 €.
- Infos & réservations : Théâtre de la Lande au 06 01 74 01 55 ou www.theatredelalande.fr.

SAMEDI 18 DÉCEMBRE

PLOEREN - ESPACE CULTUREL LE TRISKELL

11H00 : THE CHAPAS MONTE LE SON

The Chapas, c'est Swann YDE, batteur/chanteur et Lolo GURREY à la guitare et aux chœurs. The Chapas est un groupe qui excelle en live. Ne faisant aucune concession sur l'énergie, ils nous livrent un blues énervé, pourtant emprunt de sensibilité et de vérité. Un vrai régal pour les aficionados !.

- Gratuit, sans réservation.
- Infos & réservations : 02 97 40 11 91 ou letriskell@ploeren.bzh.

PLESCOP - SALON DE THÉ DES FEUILLES ET DES HIBOUX

15H00 : GOÛTER DE NOËL SURPRISE

À quelques jours de Noël, nous vous invitons à un goûter de Noël, hors du temps. Une parenthèse illuminée avec chants de noël, petits sablés de noël et autres délices et vin des elfes ! À régaler vos papilles ! Une surprise vous attend ! 12, Le Palastre.

- Tarif : 10 € .
- Infos & réservations : 06 06 52 50 77

DÉCEMBRE 2021

FOCUS SUR

BAIGNADE DES OTARIES
DIMANCHE 19 DÉCEMBRE

SAINT GILDAS DE RHUYS - PLAGE DU GOH VELIN

15H00 :
Chaque année, quelques jours avant Noël, sous l'égide de l'association « Les Otaries de Rhuys », plus de 350 personnes se baignent ensemble dans l'océan Atlantique, devant 2000 spectateurs, à la plage du Goh Velin. Pour sa 25e édition, le thème 2021 : Les années 70 !
Renseignements et inscriptions : Les Otaries de Rhuys - BP 193 - 56005 Vannes Cedex. Téléphone : 02 97 58 04 85.

SAMEDI 18 DÉCEMBRE

SAINT-AVÉ - MÉDIATHÈQUE GERMAINE TILLION

15H00 : CINÉ-GOÛTER
Venez découvrir un film comme au cinéma, en famille ou entre copains. Goûter offert à l'issue de la projection. Sur inscription à partir de 6 ans.
Gratuit.
Infos & réservations : mediatheque@saint-ave.fr

SAINT-AVÉ - L'ÉCHONOVA

20H30 : VANNES ALL STAR 11
Devenu un pilier de la programmation de L'Echonova, ce temps fort est « the show » de fin d'année à ne pas louper : plus de 100 musiciens de la scène locale se rassemblent et se mélangent afin de créer des groupes éphémères autour d'un thème : 100 % Britannique pour cette 11e édition !
Tarif : un jouet neuf (15 € mini) le soir du concert = une entrée (tous les jouets récoltés seront ensuite distribués au secours populaire).
Infos & réservations : www.lechonova.com.

DIMANCHE 19 DÉCEMBRE

SÉNÉ - COLLÈGE COUSTEAU

9H00 : BOURSE AUX JOUETS ANCIENS
Organisée par SÉNÉ RAIL MINIATURE cette bourse s'adresse à tous, vous y trouverez l'ensemble des jouets, poupées, voitures, trains, avions et autres surprises. Inscription pour les exposants particuliers ou professionnels sur notre site : rail56.org.
Tarif : entrée 2 € (à partir de 12ans).
Infos & réservations : Rail56.org.

ARZON - PORT-NAVALO - PLACE DU COMMERCE

15H00 : ESCALE DU PÈRE NOËL
Animations, stands, restauration... 18h feu d'artifice - Programme et horaires communiqués sous réserve de modification.
Gratuit.
Infos & réservations : arzonevenements.fr / 02 97 53 71 65.

LUNDI 20 DÉCEMBRE

SARZEAU - ATELIER CAROLYN ROGERS 2, RUE GOVÉAN PARC D'ACTIVITÉ DE KEROLLAIRE

14H00 : COURS INDIVIDUEL DE PERLES FILÉES AU CHALUMEAU
Durant ce cours d'une heure, vous apprendrez à réaliser des perles de verre filées au chalumeau. Le travail à la flamme est passionnant et envoûtant. Les perles réalisées sont recuites au four et disponibles le lendemain. Un bel atelier, très spécial, dès 11 ans. Favorise la concentration !
Tarif : 45 € matériel fourni.
Infos & réservations : 06 71 47 60 60 sur rdv uniquement - http://atelier-carolynrogers.com

MARDI 21 DÉCEMBRE

SARZEAU - PÉPITERRE

14H00 : ATELIER COSMÉTIQUE DE NOËL
Pour votre peau optez pour la simplicité des plantes de nos jardins. Créez vos cosmétiques pour vous faire plaisir ou pour gâter vos proches. Réalisation de shampoing solide, baume hydratant, crème visage et baume à lèvres avec les bienfaits des plantes, pour se chouchouter cet hiver !!
Tarif : 30 €.
Infos & réservations : 06 70 50 35 84.

MERCREDI 22 DÉCEMBRE

SARZEAU - LA PÉPITERRE

10H00 : ATELIER POTERIE
Débutant ou non, venez réaliser en argile un objet de votre choix, différentes techniques vous seront proposées, façonnage et pose de couleurs. Ateliers ouverts à tous à partir de 5 ans. Vous pourrez récupérer vos pièces après cuissons, délai environ 3 semaines. Durée : 2h.
Tarifs : 27 €, 23 € pour la 2e personne de même famille puis 20 € par personne supplémentaire.
Infos & réservations : 06 45 26 29 82.

VANNES - MUSÉE DES BEAUX-ARTS, LA COHUE

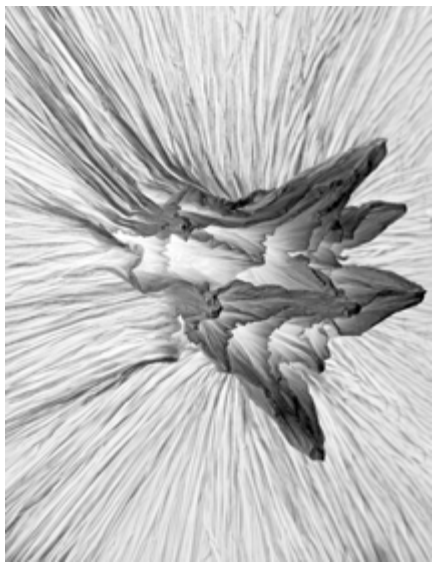

10H00 : ATELIER PLIAGE
Atelier animé par un des artistes du collectif Le CRIMP, Gwenaël Prost, artiste, designer, plieur. Entre pliage et froissage, explorez un monde de transformations s'inspirant du vivant. Découvrez avec l'artiste les dessous de la création de l'installation Essaim. En famille.
Tarifs : 6 € adulte - 4 € enfant.
Infos & réservations : musees@mairie-vannes.fr

VANNES - MUSÉE DES BEAUX-ARTS, LA COHUE

18H30 : RENCONTRE ARTISTE, GWENAËL PROST
Venez discuter et partager vos impressions avec l'artiste designer Gwenaël Prost, un des artistes de la dernière création du passage central.
Entrée libre.
Infos & réservations : musees@mairie-vannes.fr

JEUDI 23 DÉCEMBRE

SARZEAU - LA PÉPITERRE - 5, RUE DU BINDO

14H00 : ATELIER TRICOT - CROCHET
Atelier de tricot et/ou crochet pour adultes et enfants à partir de 11 ans. Initiation ou perfectionnement. Sur réservation (5 personnes maximum). Durée : 2h.
Tarif : 15 €.
Infos & réservations : les chemins buissonniers - 06 44 80 46 33.

ARZON - KERJOUANNO

14H15 : LES ATELIERS DU BIEN-ÊTRE (MÉDITATION ET INITIATION À L'ÉNERGÉTIQUE)
Méditation, relaxation par la respiration, visualisation, énergétique. Ces ateliers vous permettent d'apprendre différentes techniques méditatives et énergétiques afin de pouvoir pratiquer, chez vous, en parfaite autonomie. Durée : 1h. Possibilité de programmer d'autres ateliers dans la semaine. Possibilité d'ateliers privés : 1 à 6 personnes. (Tarif sur demande).
Tarif : 10 €.
Infos & réservations au 06 22 08 59 98.

DIMANCHE 26 DÉCEMBRE

VANNES - CENTRE VILLE

CORRIDA VANNETAISE
36e corrida. 5 km de course à pied déguisée dans l'intra-muros de Vannes.
Infos & réservations : www.aurayvannes.com

MARDI 28 DÉCEMBRE

VANNES - MUSÉE DES BEAUX-ARTS, LA COHUE

10H00 : LES CRÉATURES DE L'ESPACE
Un ennemi invisible attaque le musée. Heureusement, les OVNI, Origamis Volants Non Identifiés sont là. Sauront-ils protéger le musée ? Partez à la découverte de ces créatures et complétez la brigade en créant votre propre pliage. L'union fait la force pour atteindre la paix des nuages.
Tarif : 4 €.
Infos & réservations : musees@mairie-vannes.fr

SARZEAU - PÉPITERRE

14H00 : BULLES DE SAVON
« Venez découvrir les secrets de la fabrication artisanale d'un savon à froid. Vous réaliserez 700g de savon, selon vos gouts et vos envies. Environ 5 savons /pers. Vous repartirez avec toutes les connaissances pour refaire votre savon à froid à la maison !»
Tarif : 30 €.
Infos & réservations : 06 70 50 35 84.

MERCREDI 29 DÉCEMBRE

SARZEAU - LA PÉPITERRE

10H00 : ATELIER POTERIE
Débutant ou non, venez réaliser en argile un objet de votre choix, différentes techniques vous seront proposées, façonnage et pose de couleurs. Ateliers ouverts à tous à partir de 5 ans. Vous pourrez récupérer vos pièces après cuissons, délai environ 3 semaines. Durée : 2h.
Tarifs : 27 €, 23 € pour la 2e personne de même famille puis 20 € par personne supplémentaire.
Infos & réservations : 06 45 26 29 82.

VANNES - MUSÉE DES BEAUX-ARTS, LA COHUE

10H00 : ATELIER PLIAGE
Atelier animé par un des artistes du collectif Le CRIMP, Gwenaël Prost, artiste, designer, plieur. Entre pliage et froissage, explorez un monde de transformations s'inspirant du vivant. Découvrez avec l'artiste les dessous de la création de l'installation Essaim. En famille.
Tarifs : 6 € adulte - 4 € enfant.
Infos & réservations : musees@mairie-vannes.fr

SAINT GILDAS DE RHUYS - ABBAYE DE RHUYS - ESPACE LOUISE ELISABETH

16H00 : CONCERT « ET SI VIENNE M'ÉTAIT CONTÉE... »
De la Vienne classique au crépuscule du romantisme, le pianiste Aurélien Pontier et la soprano Servane Brochard vous font voyager avec des pièces de Mozart, Schubert, Strauss, Godowsky, Mahler, Wolf... Une chaleureuse promenade d'hiver pour célébrer Noël et la fin de l'année en musique et en poésie.
Tarifs : 15 €, 7 € (-18 ans et étudiants) et gratuit pour les -12 ans.
Infos & réservations : 02 97 45 23 10 - www.abbaye-de-rhuys.fr

JEUDI 30 DÉCEMBRE

ARZON - KERJOUANNO

14H15 : LES ATELIERS DU BIEN-ÊTRE (MÉDITATION ET INITIATION À L'ÉNERGÉTIQUE)
Méditation, relaxation par la respiration, visualisation, énergétique. Ces ateliers vous permettent d'apprendre différentes techniques méditatives et énergétiques afin de pouvoir pratiquer, chez vous, en parfaite autonomie. Durée : 1h. Possibilité de programmer d'autres ateliers dans la semaine. Possibilité d'ateliers privés : 1 à 6 personnes. (Tarif sur demande).
Tarif : 10 €.
Infos & réservations au 06 22 08 59 98.

RESTEZ CONNECTÉ
ABONNEZ-VOUS !
Vous souhaitez être informé des actualités du Golfe du Morbihan et ne rien rater ? Le prochain journal sortira fin mars. Abonnez-vous et recevez ce journal à chaque sortie dans votre boîte mail ! Adressez votre demande à agenda@golfedumorbihan.bzh

NOUVEAUTÉ 2021

16 DÉCEMBRE AU 16 JANVIER

UN VOYAGE EN HIVER

SECRETS D'ARBRES

Partagez un plaisir d'hiver à la recherche de la lumière et chemin faisant, vivez une expérience de (re)découverte d'arbres remarquables mis en lumière par une scénographie poétique. Itinéraire à parcourir librement.

REPORTÉ EN DÉCEMBRE 2022

Golfe du Morbihan Vannes TOURISME

OFFICE DE TOURISME
Golfe du Morbihan Vannes Tourisme

GOLFE DU MORBIHAN
VANNES AGGLOMÉRATION

SPECTACULAIRES
ALLUMEURS D'IMAGES

©enel-rebel.com - Illustration : Bruno Pilorget.

VANNES > JARDIN DES REMPARTS • TRÉDION > PARC DU CHÂTEAU DE TRÉDION • GRAND-CHAMP > ALLÉE DE PENHOUËT • BADEN > MANÉ MOUSTRAN
SURZUR > ÉCOLE ST ANDRÉ• ARZON > GRANDE PLAGE DE PORT-NAVALO • ST NOLFF > CHAPELLE SAINT AMAND

+INFOS SUR GOLFEDUMORBIHAN.BZH

JANVIER 2022

ET AUSSI

Retrouvez toutes les sorties nature et patrimoine en page 6 et les expositions en page 39.

DIMANCHE 2 JANVIER

VANNES - MUSÉE DES BEAUX-ARTS

10H30 : ATELIER QI-GONG
Prenez le temps de la contemplation et de la méditation dans la salle consacrée à l'œuvre de Geneviève Asse. En harmonie avec les peintures bleues de l'artiste, participez à une séance de Qi Gong menée par Pascale David, formatrice depuis plus de 30 ans à Vannes et sur l'île d'Arz. Cette discipline chinoise de mouvements lents avec la conscience de soi et de son corps dans l'espace vous invite à un relâchement et au développement de votre créativité.
Tarifs : 10 € plein tarif - 7 € réduit.
Infos & réservations : patrimoine@mairie-vannes.fr

PLESCOP - SALON DE THÉ DES FEUILLES ET DES HIBOUX

15H00 : GALETTE DES ROIS PARTY ET LECTURE DE « ROULE GALETTE »
Venez déguster les galettes des rois maison à la longère autour d'une boisson chaude. À 17h, lecture de l'histoire Roule Galette pour les enfants.
Tarif : 10 €.
Infos & réservations : 06 06 52 50 77

MERCREDI 5 ET JEUDI 6 JANVIER

VANNES - PALAIS DES ARTS

20H00 : MÖBIUS - CIE XY
19 acrobates enchaînant sans arrêt des figures collectives de portés, déplacements, sauts... Retenez votre souffle ! À partir de 8 ans.
Tarifs : de 5 à 31 € selon catégories.
Infos & réservations : www.scenesdugolfe.com ou 02 97 01 62 04.

JEUDI 6 JANVIER

ARZON - KERJOUANNO

14H15 : LES ATELIERS DU BIEN-ÊTRE (MÉDITATION ET INITIATION À L'ÉNERGÉTIQUE)
Méditation, relaxation par la respiration, visualisation, énergétique. Ces ateliers vous permettent d'apprendre différentes techniques méditatives et énergétiques afin de pouvoir pratiquer, chez vous, en parfaite autonomie. Durée : 1h. Possibilité de programmer d'autres ateliers dans la semaine. Possibilité d'ateliers privés : 1 à 6 personnes. (Tarif sur demande).
Tarif : 10 €.
Infos & réservations au 06 22 08 59 98.

VENDREDI 7 JANVIER

VANNES - STADE DE LA RABINE

20H00 : MATCH DE RUGBY RC VANNES VS USON NEVERS
Le club professionnel du Rugby Club Vannes jouera contre le club de Nevers à l'occasion de la 16e journée de ProD2 au stade de la Rabine.
Tarif : à partir de 8 €.
Infos & réservations : billetterie@rcvannes.bzh - www.rugbyclubvannes.bzh.

ARRADON - LA LUCARNE

17H00 : BEETHOVEN ULTIME
Les dernières sonates de l'intégrale par Jean-Bernard Pommier, magistral beethovenien. Programme Beethoven : Sonate n°30 op. 109 Beethoven : Sonate n°31 op. 110 Beethoven : Sonate n°32 op. 111. Coréalisation avec les Musicales d'Arradon.
Tarifs : 31 € adulte - 5 € enfant.
Infos & réservations : musicales.arradon@gmail.com ou 06 52 83 61 56 - www.scenesdugolfe.com - 02 97 01 62 04.

LUNDI 10 JANVIER

SARZEAU - ATELIER CAROLYN ROGERS 2, RUE GOVÉAN PARC D'ACTIVITÉ DE KEROLLAIRE

14H00 : COURS INDIVIDUEL DE PERLES FILÉES AU CHALUMEAU
Durant ce cours d'une heure, vous apprendrez à réaliser des perles de verre filées au chalumeau. Le travail à la flamme est passionnant et envoûtant. Les perles réalisées sont recuites au four et disponibles le lendemain. Un bel atelier, très spécial, dès 11 ans. Favorise la concentration !
Tarif : 45 € matériel fourni.
Infos & réservations : 06 71 47 60 60 sur rdv uniquement - http://atelier-carolynrogers.com.

MARDI 11 JANVIER

VANNES - PALAIS DES ARTS

20H00 : LE FILS - DAVID GAUCHARD & MARINE BACHELOT NGUYEN
Une pharmacienne issue d'une petite bourgeoisie provinciale est amenée par l'intermédiaire de son mari à fréquenter des catholiques traditionalistes. Une interprétation incroyable d'Emmanuelle Hiron dans le rôle de cette femme ordinaire qui peu à peu sombre dans la radicalisation. Dès 16 ans.
Tarifs : de 5 à 24 € selon catégories.
Infos & réservations : www.scenesdugolfe.com - 02 97 01 62 04.

FOCUS SUR

LES HIVERNALES DU JAZZ
DU SAMEDI 8 JANVIER AU DIMANCHE 6 FÉVRIER

GOLFE DU MORBIHAN

Ouvrez grands vos oreilles et vos yeux, vous allez en prendre plein l'ouïe et la vue ! Trois semaines durant, les lieux culturels de l'agglomération vont proposer des concerts pour découvrir le jazz sous toutes ses formes. Du jazz qui va se métisser avec des sons et des rythmes d'Afrique, de Cuba ou d'Egypte. Du jazz qui résonne dans les voix, les cuivres ou les cordes. De grands ensembles et des formations intimistes. De grands noms comme Erik Truffaz, Antoine Hervé, Laura Perrudin ou Marion Rampal et de jeunes musiciens qui montent qui montent comme Camille Duboisset, un trompettiste « de chez nous ». Du cinéma, du jeune public et un apéro sonore. De magnifiques moments en perspective pour réchauffer le début d'année 2022 !
Tout le programme sera à retrouver sur le site www.leshivernalesdujazz.com et sur la page Facebook du festival.

SAMEDI 8 JANVIER

VANNES - PALAIS DES ARTS

20H00 : COMPLÈTEMENT STONES - ANTOINE HERVÉ
La musique des Stones revisitée en jazz par un quartet piano, basse, batterie et chant. On découvre ainsi les chansons et leur mirage, joués divinement par des musiciens au sommet, avec le blues et l'esprit rock comme fil conducteur.
Tarifs : de 5 à 24 € selon catégories.
Infos & réservations : www.scenesdugolfe.com - 02 97 01 62 04.

DIMANCHE 9 JANVIER

PLOEREN - ESPACE CULTUREL LE TRISKELL

16H00 : CAMILLE DUBOISSET TRIO
Attention pépite à découvrir ! Remarqué notamment pour son clip « énergisant » Nevez, le jeune virtuose de la trompette Camille Duboisset, figure montante du jazz, vient présenter son dernier album Réflexion sur la scène du Triskell. Alliant jazz, musique du monde et musique urbaine.
Gratuit.
Infos & réservations : Réservation conseillée au 02 97 40 11 91 ou letriskell@ploeren.bzh.

SAMEDI 15 JANVIER

SAINT-AVÉ - CENTRE CULTUREL LE DÔME

20H30 : LOÏC LANTOINE AND THE VERY BIG EXPERIMENTAL TOUBIFRI ORCHESTRA
Chansons jazz. Un spectacle déjanté, puissant et poétique qui allie le son riche et complexe des instruments et la voix grave, chaude et rocailleuse de Loïc Lantoine, pour servir une parole écorchée vive, empreinte d'humanité.
Tarifs : 16 € - 12 €.
Infos & réservations au 02 97 44 44 66 - ledome@saint-ave.fr - https://billetterie-ledome.mapado.com

DIMANCHE 16 JANVIER

SARZEAU - ESPACE CULTUREL L'HERMINE

17H00 : LE CRI DU CAIRE
Entre rock, poésie soufie, jazz, spoken word et volutes orientales, Le Cri du Caire invente un univers d'une grande puissance métaphorique qui transcende les identités et les frontières.
Tarifs : De 8 à 16 €.
Infos & réservations : www.lhermine.bzh ou 02 97 48 29 40.

JEUDI 20 JANVIER

SAINT-AVÉ - CENTRE CULTUREL LE DÔME

20H00 : ANA CARLA MAZA ET CAMILLE DUBOISSET
Jazz cubain et jazz. En solo, la chanteuse et instrumentiste revisite avec délicatesse les musiques traditionnelles de son enfance, de la bossa nova brésilienne à la habanera cubaine. Camille Duboisset est un jeune trompettiste avéen. Ce musicien talentueux a fait ses armes en classe CHAM et au Conservatoire de Vannes.
Tarifs : 10 € - 6 €.
Infos & réservations au 02 97 44 44 66 - ledome@saint-ave.fr / https://billetterie-ledome.mapado.com

SAMEDI 22 JANVIER

ARZON - MAISON DU PORT - PLACE DES HUNIERS

19H00 : CONCERT IHRIS
Le quartet s'installe dans une atmosphère intimiste, chaleureuse, la douceur des chansons du sud de l'Italie se confondant à la ferveur, l'émotion et l'empressement du jazz. Un clair-obscur où l'on ne perd jamais de vue les histoires qui retracent la vie de la chanteuse napolitaine.
Tarif : 4 € / gratuit pour les - 12 ans.
Infos & réservations : Réservation sur arzonevenements.fr.

FOCUS SUR

UN VOYAGE EN HIVER SECRETS D'ARBRES

DU JEUDI 16 DÉCEMBRE AU DIMANCHE 16 JANVIER

GOLFE DU MORBIHAN

Noël andyou

Partagez un plaisir d'hiver à la recherche de la lumière et chemin faisant, vivez une expérience de (re) découverte d'arbres remarquables mis en lumière par une scénographie p… question d'histo… rêveries diverse… de botanique… Laissez- vous conduire d'un Saule pleureur à un Chêne en passant devant un Hêtre, un Châtaignier, un Tilleul… au cours d'un parcours nocturne magique. Même si certains peuvent être aujourd'hui « durs de la feuille », ces arbres ont chacun été témoins de tellement d'histoires… de copains, de vacanciers, d'écoliers, d'amoureux… Itinéraire à parcourir librement durant 1 mois en 7 étapes. Programmation en cours.

Gratuit.

Infos & réservations : www.golfedumorbihan.bzh.

JEUDI 13 JANVIER

ARZON - KERJOUANNO

14H15 : LES ATELIERS DU BIEN-ÊTRE (MÉDITATION ET INITIATION À L'ÉNERGÉTIQUE)

Méditation, relaxation par la respiration, visualisation, énergétique. Ces ateliers vous permettent d'apprendre différentes techniques méditatives et énergétiques afin de pouvoir pratiquer, chez vous, en parfaite autonomie. Durée : 1h. Possibilité de programmer d'autres ateliers dans la semaine. Possibilité d'ateliers privés : 1 à 6 personnes (tarif sur demande).

Tarif : 10 €.

Infos & réservations au 06 22 08 59 98.

VENDREDI 14 JANVIER

VANNES - MUSÉE DES BEAUX-ARTS, LA COHUE

18H30 : ATELIER D'ÉCRITURE

En tête à tête avec Christine Barbedet, cheminez avec elle dans une galerie de portraits réalisés par Geneviève de Wouilt et inspirez-vous de son œuvre pour écrire de courts textes sensibles, décalés et oniriques.

Tarifs : 8 € - 5 €.

Infos & réservations : musees@mairie-vannes.fr

PLOEREN - ESPACE CULTUREL LE TRISKELL

Kids andyou

DE 20H00 A 22H00 : SOIRÉE JEUX

Venez jouer en famille, entre copains ou en solo à des jeux de société. Nous vous invitons à apporter un plat salé ou sucré afin de le partager. Convivialité, partage et amusement sont au rendez-vous !

Gratuit.

Infos & réservations : Tout public, sans inscription. Informations au 02 97 40 11 91 ou letriskell@ploeren.bzh.

SAMEDI 15 JANVIER

PLOEREN - ESPACE CULTUREL LE TRISKELL

Kids andyou

DE 14H00 À 17H00 : ATELIER - CONTE À 17H30 : LES MAINS BAVARDEUSES

Les Mains bavardeuses vous proposent de créer une marionnette « Bavard » en famille ou entre amis. Sélectionnez vos ingrédients avec L'Accueilleuse de Bienvenue. Le Confictionneur vous accompagne tout au long de la confection. Prenez le temps de jouer librement avec lui en attendant l'heure du Conte.

Gratuit.

Infos & réservations : Sans inscription. Les enfants de moins de 7 ans doivent être accompagnés d'un adulte. Informations au 02 97 40 11 91 ou letriskell@ploeren.bzh.

DIMANCHE 16 JANVIER

VANNES - PALAIS DES ARTS

Kids andyou

14H30 ET 17H00 : LE CARNAVAL DES ANIMAUX

Quatre musiciens et une comédienne pour un Carnaval des Animaux revisité par Albin de la Simone et l'auteure et plasticienne Valérie Mréjen. À partir de 6 ans.

Tarifs : de 5 à 10 € selon catégories.

Infos & réservations : www.scenesdugolfe.com ou 02 97 01 62 04.

FOCUS SUR

FESTIVAL PROM'NONS NOUS

DU DIMANCHE 23 JANVIER AU MERCERDI 9 FÉVRIER

GOLFE DU MORBIHAN

Kids andyou

Adressé aux familles, aux écoliers et à tous les grands qui ont gardé une âme d'enfant, le festival Prom'nons-nous fait la part belle à la création sous toutes ses formes : théâtre, danse, marionnettes, théâtre d'objets ou musique, autant de portes ouvertes vers l'imaginaire et le plaisir.

Tarif unique : 5 €

Informations sur www.festivalpromnonsnous.fr

DIMANCHE 23 JANVIER

SARZEAU - ESPACE CULTUREL L'HERMINE

16H00 : COLLECTIF EDA

Fresque orale et dansée autour de l'âge, ce spectacle fait converger des voix d'enfants et un corps d'adulte dans un même espace-temps.

SAINT-AVÉ - CENTRE CULTUREL LE DÔME

17H00 : PEPE BERNIQUE

Conte et dessin par la compagnie Les becs verseurs. C'est l'histoire du temps qui passe, de la vie qui avance, des rides qui se creusent, des choses qui restent. Ça se passe au bord de la mer, dans une cuisine, sur un terrain de pétanque, ça se passe ici. Deux séances scolaires et des rencontres avec la comédienne seront proposées aux écoles.

Tarif : 5 €.

Infos & réservations au 02 97 44 44 66 - ledome@saint-ave.fr - https://billetterie-ledome.mapado.com

MARDI 25 JANVIER

ARRADON - LA LUCARNE

Kids andyou

19H00 : HOSTILE / CIE BAKÉLITE

Par la compagnie Bakélite. Avec des objets ordinaires, la compagnie bretonne Bakélite crée des univers extraordinaires qui sentent bon la bidouille… et ici le chaud et le bois fraîchement scié. L'absurde et l'humour seront de ce voyage épique ! À partir de 8 ans.

MERCREDI 26 JANVIER

SAINT-AVÉ - CENTRE CULTUREL LE DÔME

15H00 : BLOCK

Théâtre d'objets sonore connectés par la compagnie La Boîte à sel. Soixante petits cubes connectés, sorte de boîte à meuh 2.0 sonnent, murmurent, clignotent. La comédienne les manipule et construit peu à peu une ville animée par les bruits de klaxons, de travaux, de voitures. Atelier ludique parents-enfants mercredi 26 janvier de 10h30 à 11h30.

DIMANCHE 30 JANVIER

SARZEAU - ESPACE CULTUREL L'HERMINE

11H00 : LES JOUES ROSES CIE KOKESHI

Un jour, il y a très longtemps, une maman donna naissance à la maman d'une maman… Ainsi commence cette incroyable fable familiale.

L'Hermine
Rue du Père Coudrin - 56370 Sarzeau
02 97 48 29 40
lhermine@gmvagglo.bzh
www.lhermine.bzh

Le Dôme
1 rue des Droits de l'Homme - 56890 Saint-Avé
02 97 44 44 66
ledome@saintave.fr
www.saint-ave.bzh/listes/centre-culturel-le-dome/

La Lucarne
Rue de l'île Boedic - 56610 Arradon
02 97 01 62 04
contact@scenesdugolfe.com
www.scenesdugolfe.com

JANVIER 2022

DIMANCHE 16 JANVIER

SAINT GILDAS DE RHUYS - ABBAYE DE RHUYS - ESPACE LOUISE ELISABETH

16H00 : « CORSE, GRANDEUR NATURE » FILM DOCUMENTAIRE RÉALISÉ ET PRÉSENTÉ PAR CYRIL ISY-SCHWART

Le Cap Corse, la Castagniccia, la Balagne, la montagne en hiver, le mythique GR20, le sud avec ses plages de sable fin sans oublier ses villes citadelles où plane encore l'ombre de Napoléon. C'est aussi l'âme d'un peuple au caractère bien trempé et aux traditions séculaires.

- Tarifs : 8 €, 6 €, 4 €.
- Infos & réservations : 02 97 45 23 10 - www.abbaye-de-rhuys.fr.

VANNES - PALAIS DES ARTS

11H00 : LE BEAU DIMANCHE EN FAMILLE

Une journée entière dédiée aux familles, dans tous les recoins du Palais des Arts ! Programme intégral à découvrir en intégralité au mois de décembre. La grande majorité des animations sont gratuites. Réservation fortement recommandée pour les spectacles et ateliers, gratuits ou payants.

- Tarifs : entrée payante sur certains spectacles seulement (5 € et 10 €).
- Infos & réservations : www.scenesdugolfe.com - 02 97 01 62 04.

LUNDI 17 JANVIER

SARZEAU - ATELIER CAROLYN ROGERS 2, RUE GOVÉAN PARC D'ACTIVITÉ DE KEROLLAIRE

14H00 : COURS INDIVIDUEL DE PERLES FILÉES AU CHALUMEAU

Durant ce cours d'une heure, vous apprendrez à réaliser des perles de verre filées au chalumeau. Le travail à la flamme est passionnant et envoûtant. Les perles réalisées sont recuites au four et disponibles le lendemain. Un bel atelier, très spécial, dès 11 ans. Favorise la concentration !

- Tarif : 45 € matériel fourni.
- Infos & réservations : 06 71 47 60 60 sur rdv uniquement - http://atelier-carolynrogers.com.

JEUDI 20 ET VENDREDI 21 JANVIER

VANNES - PALAIS DES ARTS

20H00 : MARIE-CLAUDE PIETRAGALLA - LA FEMME QUI DANSE

Marie-Claude Pietragalla fête aujourd'hui ses 40 ans de carrière. De danseuse étoile à chorégraphe de sa propre compagnie, cette artiste singulière a choisi de vivre la danse comme un art total. L'autoportrait dansé d'une des plus grandes danseuses et chorégraphes de notre temps.

- Tarifs : de 25 à 37 € selon catégories.
- Infos & réservations : www.scenesdugolfe.com ou 02 97 01 62 04.

JEUDI 20 JANVIER

ARZON - KERJOUANNO

14H15 : LES ATELIERS DU BIEN-ÊTRE (MÉDITATION ET INITIATION À L'ÉNERGÉTIQUE)

Méditation, relaxation par la respiration, visualisation, énergétique. Ces ateliers vous permettent d'apprendre différentes techniques méditatives et énergétiques afin de pouvoir pratiquer, chez vous, en parfaite autonomie. Durée : 1h. Possibilité de programmer d'autres ateliers dans la semaine. Possibilité d'ateliers privés : 1 à 6 personnes. (Tarif sur demande).

- Tarif : 10 €.
- Infos & réservations au 06 22 08 59 98.

SÉNÉ - GRAIN DE SEL, 5 TER RUE DES ÉCOLES

20H30 : L'AVARE DE MOLIÈRE

L'Avare est une pièce hautement politique, hautement contemporaine. Elle est l'histoire d'une dictature, d'une jeunesse qui se révolte, qui entre en guerre contre un pouvoir autoritaire et obsolescent. Sous les dehors d'une comédie, c'est bien une tragédie qui se dévoile ici : celle du temps !

- Tarifs : 15 € plein tarif - 5 € tarif réduit.
- Infos & réservations : 02 97 675 675 - www.graindesel.bzh.

SAMEDI 22 JANVIER

PLOEREN - ESPACE CULTUREL LE TRISKELL

20H30 : LES MISÉRABLES CHEZ LES CH'TIS - THÉÂTRE

Dans cette adaptation libre des Misérables de Victor Hugo, vous serez tout à tour hilares, dégoûtés, perplexes ou choqués devant la complexité des relations entre les personnages. Cette pièce satirique est à mettre entre les mains de ceux qui aiment le second, voir le troisième degré !

- Tarif unique : 7 €.
- Infos & réservations : Théâtre de la Lande au 06 01 74 01 55 ou www.theatredelalande.fr.

PLOEREN - ESPACE CULTUREL LE TRISKELL

11H00 : LE TRISKELL MONTE LE SON - LOST SPOON

Lost Spoon, c'est une réelle complicité entre Benoît Volant au violon et Camille Philippe à la guitare. Avec ce duo, Camille et Benoît s'amusent dans leur domaine de prédilection, la musique traditionnelle irlandaise.

- Gratuit, sans inscription dans la limite des places disponibles.
- Infos & réservations : Tout public - Renseignements au 02 97 40 11 91 ou letriskell@ploeren.bzh.

LUNDI 24 JANVIER

SARZEAU - ATELIER CAROLYN ROGERS 2, RUE GOVÉAN PARC D'ACTIVITÉ DE KEROLLAIRE

14H00 : COURS INDIVIDUEL DE PERLES FILÉES AU CHALUMEAU

Durant ce cours d'une heure, vous apprendrez à réaliser des perles de verre filées au chalumeau. Le travail à la flamme est passionnant et envoûtant. Les perles réalisées sont recuites au four et disponibles le lendemain. Un bel atelier, très spécial, dès 11 ans. Favorise la concentration !

- Tarif : 45 € matériel fourni.
- Infos & réservations : 06 71 47 60 60 sur rdv uniquement - http://atelier-carolynrogers.com.

JEUDI 27 ET VENDREDI 28 JANVIER

VANNES - PALAIS DES ARTS

20H00 : SKAPIN

Par la compagnie Brozzoni. Dans une scénographie simple et légère, Skapin a le souffle, l'énergie et le rire des origines italiennes du metteur en scène. Un théâtre de la simplicité, où la place est donnée à la langue de Molière, si belle et si vive, et au jeu d'une troupe de très grands comédiens.

- Tarifs : de 5 à 18 € selon catégories.
- Infos & réservations au 02 97 01 62 04 - www.scenesdugolfe.com

JEUDI 27 JANVIER

ARZON - KERJOUANNO

14H15 : LES ATELIERS DU BIEN-ÊTRE (MÉDITATION ET INITIATION À L'ÉNERGÉTIQUE)

Méditation, relaxation par la respiration, visualisation, énergétique. Ces ateliers vous permettent d'apprendre différentes techniques méditatives et énergétiques afin de pouvoir pratiquer, chez vous, en parfaite autonomie. Durée : 1h. Possibilité de programmer d'autres ateliers dans la semaine. Possibilité d'ateliers privés : 1 à 6 personnes. (Tarif sur demande).

- Tarif : 10 €.
- Infos & réservations au 06 22 08 59 98.

VENDREDI 28 JANVIER

SAINT GILDAS DE RHUYS - SALLE KERCARADEC

18H30 : LES TRÉSORS DE LA FRANCE EN 1400 D'APRÈS LES TRÈS RICHES HEURES DU DUC DE BERRY PAR PIERRE MARIE SALLÉ

Pierre-Marie Sallé, historien et guide conférencier, propose à partir du célèbre recueil du duc de Berry une image de la société médiévale du début du quinzième siècle, moment flamboyant de l'art médiéval qui précède la Renaissance.

- Tarifs : 6 € pour les non-adhérents, gratuit pour les adhérents.
- Infos & réservations : villagedartistessaintgildas@gmail.com

VANNES - STADE DE LA RABINE

20H00 : MATCH DE RUGBY RC VANNES VS STADE MONTOIS RUGBY

Le club professionnel du Rugby Club Vannes jouera contre le club de Mont-de-Marsan à l'occasion de la 19e journée de ProD2 au stade de la Rabine.

- Tarif : à partir de 8 €.
- Infos & réservations : billetterie@rcvannes.bzh - www.rugbyclubvannes.bzh.

SAMEDI 29 JANVIER

SÉNÉ - GRAIN DE SEL, 5 TER RUE DES ÉCOLES

20H30 : AFRICAN VARIATIONS

Le concert African Variations est un concentré de surprises, entre improvisations et arrangements audacieux mêlant kora, violoncelle et guitare électrique. Sébastien Giniaux et Chérif Soumano nous transportent du jazz de Paris au blues du désert.

- Tarifs : 15 € plein tarif - 5 € tarif réduit.
- Infos & réservations : 02 97 675 675 - www.graindesel.bzh.

ARRADON - LA LUCARNE

20H00 : JOUR FUTUR

Par Thierry Micouin. Une pièce inspirée par l'album Future days, du groupe Can, sorti en 1973. 50 ans plus tard, qu'avons-nous fait de ces jours futurs ?

- Tarifs : de 5 € à 18 € selon catégories.
- Infos & réservations au 02 97 01 62 04 - www.scenesdugolfe.com

DIMANCHE 30 JANVIER

VANNES - PALAIS DES ARTS

17H00 : CLARA HASKIL, PRÉLUDE ET FUGUE - LAETITIA CASTA

La puissance expressive de Laëtitia Casta pour le portrait de l'immense pianiste Clara Haskil. Fasciné par son aura mystérieuse et lumineuse, l'écrivain Serge Kribus a rêvé le portrait de cette femme dont le jeu céleste fut pour tant d'auditeurs une source de joies incomparables.

- Tarifs : de 5 à 31 € euros selon catégories.
- Infos & réservations au 02 97 01 62 04 - www.scenesdugolfe.com

LUNDI 31 JANVIER

SARZEAU - ATELIER CAROLYN ROGERS 2, RUE GOVÉAN PARC D'ACTIVITÉ DE KEROLLAIRE

14H00 : COURS INDIVIDUEL DE PERLES FILÉES AU CHALUMEAU

Durant ce cours d'une heure, vous apprendrez à réaliser des perles de verre filées au chalumeau. Le travail à la flamme est passionnant et envoûtant. Les perles réalisées sont recuites au four et disponibles le lendemain. Un bel atelier, très spécial, dès 11 ans. Favorise la concentration !

- Tarif : 45 € matériel fourni.
- Infos & réservations : 06 71 47 60 60 sur rdv uniquement - http://atelier-carolynrogers.com.

RESTEZ CONNECTÉ
ABONNEZ-VOUS !

Vous souhaitez être informé des actualités du Golfe du Morbihan et ne rien rater ? Le prochain journal sortira fin mars. Abonnez-vous et recevez ce journal à chaque sortie dans votre boîte mail ! Adressez votre demande à agenda@golfedumorbihan.bzh

LES KARRIGUELS DE RHUYS

Une **parenthèse hors** du **temps**

Un moment unique, lors d'une balade en calèche entre deux sites emblématiques de la **presqu'île de Rhuys**.

Découvrez les chemins qui sillonnent la campagne, entre la ferme de Suscinio, berceau de la tome de Rhuys, et le château de Suscinio.

Laissez-vous porter au rythme des chevaux bretons en plein cœur du parc naturel régional du golfe du Morbihan.

Insolite :
Prenez l'apéritif lors de votre balade en dégustant les produits de la ferme ou bien retombez en enfance avec un goûter maison.

Balades de 1/2 heure ou 1 heure.

Animations/Evénementiel :
Groupes, Entreprises, Anniversaires, Mariages, Écoles, Associations.

LE PIE NOIR CAFÉ

MANGEZ À LA FERME

Les produits de la ferme cuisinés et dégustés sur place !

Lieu unique de la Presqu'île de Rhuys, "Le Pie Noir Café" vous accueille pour partager - en famille ou entre amis - les produits de la ferme comme le Croqu'en Rhuys (pain au levain et Tome gratinée) ou une belle planche de fromages et pour le dessert un coeur de lait et sa confiture.

Pour les petits et les plus grands... un chocolat chaud au bon lait de vache et plein d'autres bonnes choses gourmandes...

Du 1er avril au 30 octobre
Mercredi au samedi 12h à 14h et 19h à 21h
Dimanche de 12h à 14h

En juillet, août et septembre
+ Dimanche de 19h à 21H

Le bar du Pie Noir Café est ouvert
Mercredi au samedi de 9h à 19h30
Dimanche de 12h à 19H30

Du 1er novembre au 31 mars
Vendredi et samedi 12h à 14h et 19h à 21h
Dimanche de 12h à 14h

Vacances scolaires d'hiver
Mercredi au samedi 12h à 14h et 19h à 21h
Dimanche 12h à 14h

Le bar du Pie Noir Café est ouvert
Vendredi et samedi de 9h30 à 19h
Dimanche de 12h à 19H

COVID 19 : Les dernières informations sont disponibles sur notre page facebook.com/tomederhuys

LA FERME FROMAGÈRE DE SUSCINIO | ROUTE DUCHESSE ISABEAU D'ÉCOSSE 56370 SARZEAU

Toutes les informations sur TOMEDERHUYS.FR

boutiquetomederhuys@gmail.com | 02 97 41 85 68

/ tomederhuys / tomederhuys

ET AUSSI

Retrouvez toutes les sorties nature et patrimoine en page 6 et les expositions en page 39.

MERCREDI 2 ET JEUDI 3 FÉVRIER

VANNES - PALAIS DES ARTS

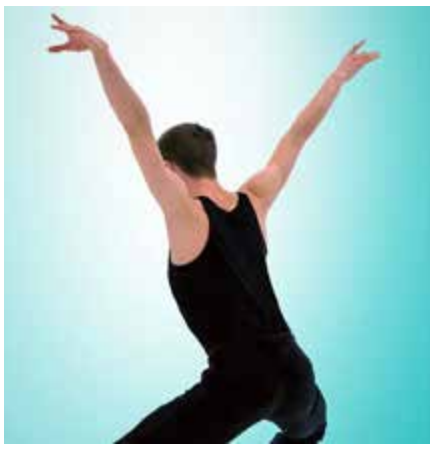

20H00 : L'OISEAU DE FEU ET LE SACRE DU PRINTEMPS

Deux ballets composés par Stravinski pour une soirée qui traverse le temps et les rites.

Tarifs : de 25 à 37 € selon catégories.

Infos & réservations au 02 97 01 62 04 - www.scenesdugolfe.com

JEUDI 3 FÉVRIER

ARZON - KERJOUANNO

14H15 : LES ATELIERS DU BIEN-ÊTRE (MÉDITATION ET INITIATION À L'ÉNERGÉTIQUE)

Méditation, relaxation par la respiration, visualisation, énergétique. Ces ateliers vous permettent d'apprendre différentes techniques méditatives et énergétiques afin de pouvoir pratiquer, chez vous, en parfaite autonomie. Durée : 1h. Possibilité de programmer d'autres ateliers dans la semaine. Possibilité d'ateliers privés : 1 à 6 personnes. (Tarif sur demande).

Tarif : 10 €.

Infos & réservations au 06 22 08 59 98.

VENDREDI 4 FÉVRIER

SARZEAU - LA PÉPITERRE

10H00 : DÉMONSTRATION RELOOKING DE MEUBLES

Venez découvrir comment donner facilement une nouvelle vie à vos meubles. Sur réservation (nombre de places limité). Durée : 2h.

Tarif : 5 € .

Infos & réservations : contact@larecupfabrik.fr - 06 78 54 37 46.

VANNES - MUSÉE DES BEAUX-ARTS, LA COHUE

18H30 : ATELIER DESSIN-PASTEL

Expérimentez la technique du pastel le temps d'un atelier mené par l'artiste Corinne Caillé. Sous le regard des portraits de Geneviève de Wouilt, appréhendez le dessin au pastel en étudiant un élément du visage.

Tarifs : 8 € plein tarif et 5 € tarif réduit.

Infos & réservations : musees@mairie-vannes.fr

FOCUS SUR

FESTIVAL PROM'NONS NOUS

DU DIMANCHE 23 JANVIER AU MERCERDI 9 FÉVRIER

GOLFE DU MORBIHAN

Adressé aux familles, aux écoliers et à tous les grands qui ont gardé une âme d'enfant, le festival Prom'nons-nous fait la part belle à la création sous toutes ses formes : théâtre, danse, marionnettes, théâtre d'objets ou musique, autant de portes ouvertes vers l'imaginaire et le plaisir.

Tarif unique : 5 €.

Informations sur www.festivalpromnonsnous.fr

MARDI 1ER FÉVRIER

SAINT-AVÉ - CENTRE CULTUREL LE DÔME

19H00 : VENDREDI - CIE HOP HOP HOP

Robinsonne, débarque sur l'île en tant que conquérant, colon et oppresseur. Or, l'île n'est pas déserte puisqu'un autre être humain aux allures d'animal y habite... Robinsonne réalisera, après avoir failli la perdre que l'autre peut l'amener ailleurs et que le partage est possible.

MERCREDI 2 FÉVRIER

SAINT-AVÉ - CENTRE CULTUREL LE DÔME

10H30 ET 15H00 : ROBINSONNE OU LE MIRAGE DE VENDREDI

Théâtre et marionnettes. Echouée sur une île, Robinsonne se retrouve seule. Seule ? Pas si sûre... Avec sa joie enfantine et sa capacité à s'émerveiller de tout, elle déploiera son énergie et son imagination pour chasser l'ennui qui la guette. Plusieurs séances scolaires et ateliers danse seront proposés aux écoles.

SARZEAU - ESPACE CULTUREL L'HERMINE

15H00 : HOSTILE CIE BAKÉLITE - UNE PLONGÉE DANS LES GRANDS ESPACES DE L'OUEST AMÉRICAIN !

La Cie Bakélite nous invite à plonger dans les grands espaces de l'ouest américain, en rendant hommage au western, tout en le détournant par des jeux d'objets aussi inventifs que loufoques.

ARRADON - LA LUCARNE

18H00 : PETIT TERRIEN... ENTRE ICI ET LÀ

Par la compagnie Hanoumat. Dans Petit Terrien... entre ici et là, une danseuse interroge la loi de la gravité terrestre en jouant avec des objets culbutos comme dans une forêt magique. Une manière ludique d'appréhender l'espace et de redécouvrir le plaisir du déséquilibre. À partir de 3 ans.

SAMEDI 5 FÉVRIER

SAINT-AVÉ - CENTRE CULTUREL LE DÔME

9H30 ET 11H00 : LA SERPILLIÈRE DE M. MUTT

Danse et magie par Ma compagnie. La serpillière de Monsieur Mutt est une pièce ludique où la danse, joyeuse, montre que les choses ne sont pas uniquement ce que l'on croit. Deux séances scolaires seront proposées aux écoles.

PLOEREN - ESPACE CULTUREL LE TRISKELL

20H30 : CONFÉRENCE - LES NOUVELLES FORMES D'ESCLAVAGE CHEZ LES JEUNES

Jonas Bochet, directeur de l'Institut international des Droits de l'Homme et de la Paix, interviendra au Triskell sur les nouvelles formes d'esclavage et plus particulièrement de la traite des jeunes aujourd'hui dans le monde.

Gratuit, sans réservation dans la limite des places disponibles.

Infos & réservations : Tout public - Renseignements au 02 97 40 11 91 ou letriskell@ploeren.bzh.

SAMEDI 5 FÉVRIER

PLOEREN - ESPACE CULTUREL LE TRISKELL

DE 14H00 À 18H00 : SALON DES JEUNES CRÉATEURS

Le Triskell organise la première édition du Salon des jeunes créateurs du Pays de Vannes. Une vingtaine d'artistes et artisans, de 18 à 30 ans, vous présenteront leurs créations originales et vous feront partager leur passion ! L'occasion de découvrir les jeunes talents de la région.

Entrée libre.

Infos & réservations : Tout public - Les artistes et artisans sont invités à s'inscrire à la médiathèque ou au 02 97 40 11 91 avant le 15/01/22.

SARZEAU - LA PÉPITERRE - 5, RUE DU BINDO

14H00 : ATELIER TRICOT - CROCHET

Atelier de tricot et/ou crochet pour adultes et enfants à partir de 11 ans. Initiation ou perfectionnement. Sur réservation (5personnes maximum). Durée : 2h.

Tarif : 15 €.

Infos & réservations : les chemins buissonniers - 06 44 80 46 33.

DIMANCHE 6 FÉVRIER

SAINT GILDAS DE RHUYS - ABBAYE DE RHUYS - ESPACE LOUISE ELISABETH

16H00 : PEUPLES DU FROID, SIBÉRIE, MONGOLIE, HIMALAYA - FILM DOCUMENTAIRE RÉALISÉ ET PRÉSENTÉ PAR JACQUES DUCOIN

En Sibérie, il partage le quotidien des Nénètses éleveurs de rennes. En Mongolie, il assiste au festival de glace sur le lac Kovsgöl et rejoint le peuple Tsataan. Rencontre avec le peuple Kazakh et immersion chez les nomades et les aigliers de l'Altaï. En Himalaya, il emprunte la rivière gelée du Zanskar à 3700 m d'altitude, pour retrouver une famille après 25 ans.

Tarifs : 8 €, 6 €, 4 €.

Infos & réservations : 02 97 45 23 10 - www.abbaye-de-rhuys.fr

VANNES - MUSÉE DES BEAUX-ARTS LA COHUE

10H30 : ATELIER QI-GONG

Prenez le temps de la contemplation et de la méditation dans la salle consacrée à l'œuvre de Geneviève Asse. En harmonie avec les peintures bleues de l'artiste, participez à une séance de Qi Gong menée par Pascale David, formatrice depuis plus de 30 ans à Vannes et sur l'île d'Arz. Cette discipline chinoise de mouvements lents avec la conscience de soi et de son corps dans l'espace vous invite à un relâchement et au développement de votre créativité.

Tarifs : 10 € plein tarif - 7 € réduit.

Infos & réservations : patrimoine@mairie-vannes.fr

LUNDI 7 FÉVRIER

SARZEAU - ATELIER CAROLYN ROGERS 2, RUE GOVÉAN PARC D'ACTIVITÉ DE KEROLLAIRE

14H00 : COURS INDIVIDUEL DE PERLES FILÉES AU CHALUMEAU

Durant ce cours d'une heure, vous apprendrez à réaliser des perles de verre filées au chalumeau. Le travail à la flamme est passionnant et envoûtant. Les perles réalisées sont recuites au four et disponibles le lendemain. Un bel atelier, très spécial, dès 11 ans. Favorise la concentration !

Tarif : 45 € matériel fourni.

Infos & réservations : 06 71 47 60 60 sur rdv uniquement - http://atelier-carolynrogers.com.

MERCREDI 9 FÉVRIER

SARZEAU - LA PÉPITERRE

10H00 : ATELIER POTERIE
Débutant ou non, venez réaliser en argile un objet de votre choix, différentes techniques vous seront proposées, façonnage et pose de couleurs. Ateliers ouverts à tous à partir de 5 ans. Vous pourrez récupérer vos pièces après cuissons, délai environ 3 semaines. Durée : 2h.
- Tarifs : 27 €, 23 € pour la 2e personne de même famille puis 20 € par personne supplémentaire.
- Infos & réservations : 06 45 26 29 82.

VANNES - MUSÉE DES BEAUX-ARTS, LA COHUE

10H00 : ATELIER DU REGARD
En famille. L'auteure et compositrice d'images, Christine Barbedet vous entraîne dans l'histoire de vie d'une portraitiste de la seconde moitié du 20e siècle. Composez à votre tour en binôme parents ou grands-parents et enfants, un portrait singulier où vos traits s'entremêlent.
- Tarifs : 6 € adulte - 4 € enfant.
- Infos & réservations : musees@mairie-vannes.fr

SARZEAU - LA PÉPITERRE - 5, RUE DU BINDO

14H00 : INITIATION À LA GRAVURE
Initiation à la gravure pour petits et grands (à partir de 6 ans). Atelier en 3 temps : dessin, gravure et impression. Gravure sur lino principalement mais aussi sur bois, gomme, mousse. Chaque participant repart avec sa matrice gravée et ses tirages. Durée : 2h.
- Tarif : 15 €.
- Infos & réservations : 06 63 04 59 79 - delphine_droopy@hotmail.com.

JEUDI 10 FÉVRIER

SARZEAU - LA PÉPITERRE - 5, RUE DU BINDO

10H00 : LA PEINTURE POUR LES TOUT-PETITS
Initiation à la peinture pour les tout-petits - de 3 à 6 ans. Découverte autour de jeux créatifs : peinture avec bulles, avec ballons, travail en grand format, appréhension des formes et des couleurs, gravure, œuvres individuelles ou collectives.... Atelier ludique où les parents sont les bienvenus. Durée : 1h30.
- Tarif : 15 €.
- Infos & réservations : delphine_droopy@hotmail.com - 06 63 04 59 79.

ARZON - KERJOUANNO

14H15 : LES ATELIERS DU BIEN-ÊTRE (MÉDITATION ET INITIATION À L'ÉNERGÉTIQUE)
Méditation, relaxation par la respiration, visualisation, énergétique. Ces ateliers vous permettent d'apprendre différentes techniques méditatives et énergétiques afin de pouvoir pratiquer, chez vous, en parfaite autonomie. Durée : 1h. Possibilité de programmer d'autres ateliers dans la semaine. Possibilité d'ateliers privés : 1 à 6 personnes. (Tarif sur demande).
- Tarif : 10 €.
- Infos & réservations au 06 22 08 59 98.

VENDREDI 11 FÉVRIER

VANNES - MUSÉE DES BEAUX-ARTS, LA COHUE

10H00 : ATELIER DESSIN-PASTEL
Expérimentez la technique du pastel le temps d'un atelier mené par l'artiste Corinne Caillé. Sous le regard des portraits de Geneviève de Wouilt, appréhendez le dessin au pastel en étudiant un élément du visage.
- Tarifs : 8 € plein tarif et 5 € tarif réduit.
- Infos & réservations : musees@mairie-vannes.fr.

SARZEAU - LA PÉPITERRE - 5, RUE DU BINDO

14H00 : INITIATION À LA VANNERIE DE PAILLE & D'ÉPIS DE BLÉ - CONFECTION DE BOUQUETS DE MOISSON À 7 ÉPIS
Tri de la paille et réalisation de 3 tressages, porte-bonheur des moissons. Atelier adulte & enfant de plus de 10 ans. Sur réservation (nombre de places limité). Durée : 2h30.
- Tarif : 30 €.
- Infos & réservations : danielelecloerec@gmail.com - 07 87 12 10 95 - art-epis-paille.com.

FOCUS SUR

ROUE WAROCH
DU VENDREDI 11 AU DIMANCHE 13 FÉVRIER

PLESCOP - COMPLEXE SPORTIF

19H00 :
Rencontre de cultures traditionnelles du monde. Concerts, festou noz, concours, stages.
- Tarif : non communiqué.
- Infos & réservations : petraneue@orange.fr - www.roue-waroch.fr

SAINT GILDAS DE RHUYS - SALLE KERCARADEC

18H30 : CONFÉRENCE LES PEINTRES DU NORD PAR ISABELLE LETIEMBRE
Isabelle Letiembre, historienne des arts en charge de l'UTA de Vannes, présente les peintres du Nord. Ecole de Skagen et autres aux thèmes inspirés par la rudesse des mers du nord, des intérieurs pastels, des forêts de bouleaux enneigées.
- Tarifs : 6 € pour les non-adhérents, gratuit pour les adhérents.
- Infos & réservations : villagedartistessaintgildas@gmail.com

PLOEREN - ESPACE CULTUREL LE TRISKELL

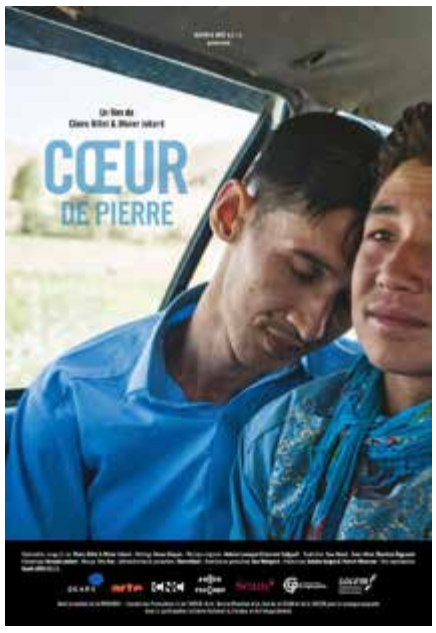

20H30 : PROJECTION - CŒUR DE PIERRE
Ghorban, clandestin afghan de 12 ans, vient d'arriver seul en France. Les réalisateurs ont filmé son parcours d'intégration pendant 8 ans, rythmé par ses entretiens avec son psychologue. De l'enfance à l'âge adulte, Ghorban cherchera à découvrir qui il est et à partir à la recherche de son passé.
- Gratuit, dans la limite des places disponibles.
- Infos & réservations : Adulte - Réservation conseillée au 02 97 40 11 91 ou letriskell@ploeren.bzh. Projection suivie d'un échange avec Wahid Alimm, restaurateur d'origine afghane basé à Ploeren, président d'honneur de l'afa (amitié france afghanistan) et cimade (association d'aide aux migrants).

SAMEDI 12 FÉVRIER

VANNES - ESPLANADE SIMONE VEIL

DE 10H00 À 18H00 : LES QUAIS DU LIVRE
Marché mensuel du livre ancien et d'occasion, de la carte postale, de la BD et du disque vinyle (tous les samedis sauf intempéries).
- Gratuit.
- Infos & réservations : bouquinistes.bretagne.sud@hotmail.fr - 06 99 94 10 05.

FOCUS SUR

CIE NI - « DES PIEDS ET DES MAINS » : SPECTACLE « PLACE AUX MÔMES »
DIMANCHE 13 FÉVRIER

ARZON - MAISON DU PORT - PLACE DES HUNIERS

15H00 :
Léon est grognon. Mais c'est qu'il a de bonnes raisons. Ses mains se prennent pour ses pieds et ses pieds n'en font qu'à leur tête. Pour pousser la chansonnette qui lui trotte dans la tête, il va devoir faire des pieds et des mains !
- Gratuit.
- Infos & réservations : arzonevenements.fr.

PLOEREN - MÉDIATHÈQUE LE TRISKELL

DE 10H00 À 13H00 : RENCONTRE AVEC DE JEUNES AUTEURS ET ILLUSTRATEURS
Venez nombreux à la découverte de ces nouvelles plumes et vous perdre dans leur univers graphique et littéraire...
- Entrée libre.
- Infos & réservations : Tout public - Les auteurs et illustrateurs sont invités à s'inscrire à la médiathèque ou au 02 97 40 11 91 avant le 15/01/2022.

LUNDI 14 FÉVRIER

SARZEAU - ATELIER CAROLYN ROGERS 2, RUE GOVÉAN PARC D'ACTIVITÉ DE KEROLLAIRE

14H00 : COURS INDIVIDUEL DE PERLES FILÉES AU CHALUMEAU
Durant ce cours d'une heure, vous apprendrez à réaliser des perles de verre filées au chalumeau. Le travail à la flamme est passionnant et envoûtant. Les perles réalisées sont recuites au four et disponibles le lendemain. Un bel atelier, très spécial, dès 11 ans. Favorise la concentration !
- Tarif : 45 € matériel fourni.
- Infos & réservations : 06 71 47 60 60 sur rdv uniquement - http://atelier-carolynrogers.com.

MARDI 15 FÉVRIER

SARZEAU - LA PÉPITERRE - 5, RUE DU BINDO

10H00 : INITIATION À LA GRAVURE
Initiation à la gravure pour petits et grands (à partir de 6 ans). Atelier en 3 temps : dessin, gravure et impression. Gravure sur lino principalement mais aussi sur bois, gomme, mousse. Chaque participant repart avec sa matrice gravée et ses tirages. Durée : 2h.
- Tarif : 15 €.
- Infos & réservations : 06 63 04 59 79 - delphine_droopy@hotmail.com.

FOCUS SUR

BRITTANY WINTER SCHOOL
MERCREDI 16 AU DIMANCHE 20 FÉVRIER

ARZON

DE 10H00 À 22H00 :
Festival de musique irlandaise : Stage de musique, Salon de luthiers, Concert en salle et animations dans les bars, restaurants et commerces.
- Tarif : Suivant le programme, 12 € le concert.
- Infos & réservations : https://bws-irl.com

MERCREDI 16 FÉVRIER

SARZEAU - LA PÉPITERRE

10H00 : ATELIER POTERIE
Débutant ou non, venez réaliser en argile un objet de votre choix, différentes techniques vous seront proposées, façonnage et pose de couleurs. Ateliers ouverts à tous à partir de 5 ans. Vous pourrez récupérer vos pièces après cuissons, délai environ 3 semaines. Durée : 2h.
- Tarifs : 27 €, 23 € pour la 2e personne de même famille puis 20 € par personne supplémentaire.
- Infos & réservations : 06 45 26 29 82.

MERCREDI 16 FÉVRIER

VANNES - MUSÉE DES BEAUX-ARTS, LA COHUE

10H00 : ATELIER DU REGARD
En famille. L'auteure et compositrice d'images, Christine Barbedet vous entraîne dans l'histoire de vie d'une portraitiste de la seconde moitié du 20e siècle. Composez à votre tour en binôme parents ou grands-parents et enfants, un portrait singulier où vos traits s'entremêlent.
- Tarifs : 6 € adulte - 4 € enfant.
- Infos & réservations : musees@mairie-vannes.fr

VANNES - MUSÉE DES BEAUX-ARTS, LA COHUE

18H30 : RENCONTRE ARTISTE, CHRITINE BARBEDET
Venez à la rencontre de l'auteure plasticienne Christine Barbedet. Discutez et échangez avec elle sur son cheminement et l'origine de ses œuvres composites mêlant textes et images du passé et du présent. Séance dédicaces du livret d'exposition à l'issue de la rencontre.
- Tarifs : 5 € - 3 €
- Infos & réservations : musees@mairie-vannes.fr

JEUDI 17 FÉVRIER

ARZON - KERJOUANNO

14H15 : LES ATELIERS DU BIEN-ÊTRE (MÉDITATION ET INITIATION À L'ÉNERGÉTIQUE)
Méditation, relaxation par la respiration, visualisation, énergétique. Ces ateliers vous permettent d'apprendre différentes techniques méditatives et énergétiques afin de pouvoir pratiquer, chez vous, en parfaite autonomie. Durée : 1h. Possibilité de programmer d'autres ateliers dans la semaine. Possibilité d'ateliers privés : 1 à 6 personnes. (Tarif sur demande).
- Tarif : 10 €.
- Infos & réservations au 06 22 08 59 98.

FÉVRIER 2022

VENDREDI 18 FÉVRIER

SARZEAU - LA PÉPITERRE - 5, RUE DU BINDO

10H00 : LA PEINTURE POUR LES TOUT-PETITS
Initiation à la peinture pour les tout-petits - de 3 à 6 ans. Découverte autour de jeux créatifs : peinture avec bulles, avec ballons, travail en grand format, appréhension des formes et des couleurs, gravure, œuvres individuelles ou collectives.... Atelier ludique où les parents sont les bienvenus. Durée : 1h30.
- Tarif : 15 €.
- Infos & réservations : delphine_droopy@hotmail.com - 06 63 04 59 79.

SARZEAU - LA PÉPITERRE - 5, RUE DU BINDO

14H00 : ATELIER TRICOT - CROCHET
Atelier de tricot et/ou crochet pour adultes et enfants à partir de 11 ans. Initiation ou perfectionnement. Sur réservation (5personnes maximum). Durée : 2h.
- Tarif : 15 €.
- Infos & réservations : les chemins buissonniers - 06 44 80 46 33.

VANNES - STADE DE LA RABINE

20H00 : MATCH DE RUGBY RC VANNES VS US MONTALBANAISE
Le club professionnel du Rugby Club Vannes jouera contre le club de Montauban à l'occasion de la 21e journée de ProD2 au stade de la Rabine.
- Tarif : à partir de 8 €.
- Infos & réservations : billetterie@rcvannes.bzh - www.rugbyclubvannes.bzh.

SAMEDI 19 FÉVRIER

PLOEREN - ESPACE CULTUREL LE TRISKELL

11H00 : LE TRISKELL MONTE LE SON - CHÂTEAU LAFEET
Accordéon brut par Damien Dumanois, guitare manouche par Lionel Philippe mais aussi atmosphérique, rythmique ou basse... parfois tout ça à la fois. Rajoutez de la beat box, du chant... pas de doute possible, c'est du Château Lafeet ! Un bon cru musical à consommer sans modération.
- Entrée libre.
- Infos & réservations : Tout public - Sans réservation dans la limite des places disponibles. Renseignements au 02 97 40 11 91 ou letriskell@ploeren.bzh.

SARZEAU - LA PÉPITERRE - 5 RUE DU BINDO

14H00 : JE FABRIQUE UN CARRÉ POTAGER EN BOIS DE PALETTE
Venez apprendre à désosser une palette et à réaliser un carré potager avec ce matériau 100 % récup'. Adultes et enfants à partir de 12 ans. Pensez à réserver (nombre de places limité). durée : 3h.
- Tarif : 28 €.
- Infos & réservations : contact@larecupfabrik.fr - 06 78 54 37 46.

DIMANCHE 20 FÉVRIER

SAINT GILDAS DE RHUYS - ABBAYE DE RHUYS - ESPACE LOUISE ELISABETH

16H00 : VENISE, DE LUMIÈRES EN ILLUSIONS... FILM DOCUMENTAIRE RÉALISÉ ET PRÉSENTÉ PAR ERIC COURTADE
Éric Courtade s'oriente là vers un joyau unique en son genre qui donne le vertige de par son histoire, sa beauté, son charme et sa particularité. Il vous transporte au cœur de l'âme de la Sérénissime et vous en faire partager et vivre les recoins et secrets à travers des personnages hors du temps, des témoignages étonnants et des images surprenantes.
- Tarifs : 8 €, 6 €, 4 €.
- Infos & réservations : 02 97 45 23 10.

LUNDI 21 FÉVRIER

SARZEAU - ATELIER CAROLYN ROGERS
2, RUE GOVÉAN PARC D'ACTIVITÉ DE KEROLLAIRE

14H00 : COURS INDIVIDUEL DE PERLES FILÉES AU CHALUMEAU
Durant ce cours d'une heure, vous apprendrez à réaliser des perles de verre filées au chalumeau. Le travail à la flamme est passionnant et envoûtant. Les perles réalisées sont recuites au four et disponibles le lendemain. Un bel atelier, très spécial, dès 11 ans. Favorise la concentration !
- Tarif : 45 € matériel fourni.
- Infos & réservations : 06 71 47 60 60 sur rdv uniquement - http://atelier-carolynrogers.com

MARDI 22 FÉVRIER

SARZEAU - LA PÉPITERRE - 5, RUE DU BINDO

10H00 : LA PEINTURE POUR LES TOUT-PETITS
Initiation à la peinture pour les tout-petits - de 3 à 6 ans. Découverte autour de jeux créatifs : peinture avec bulles, avec ballons, travail en grand format, appréhension des formes et des couleurs, gravure, œuvres individuelles ou collectives.... Atelier ludique où les parents sont les bienvenus. Durée : 1h30.
- Tarif : 15 €.
- Infos & réservations : delphine_droopy@hotmail.com - 06 63 04 59 79.

COUPS DE ♥ CULTURELS

BURNING
JEUDI 24 FÉVRIER

SÉNÉ - GRAIN DE SEL, 5 TER RUE DES ÉCOLES

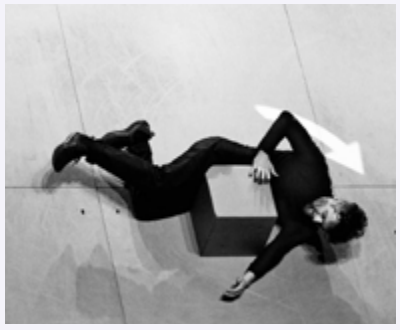

20H30 :
Équilibre contre déséquilibre. Très beau spectacle mêlant cirque, projections vidéo et voix, où l'expérience de l'artiste de cirque toujours entre équilibre et déséquilibre devient la métaphore du monde du travail et de la vie des travailleurs, acrobates du quotidien.
- Tarifs : 15 € plein tarif - 5 € tarif réduit.
- Infos & réservations : 02 97 675 675 - www.graindesel.bzh.

SARZEAU - PÉPITERRE

14H00 : ZÉRO DÉCHETS DANS MA SALLE DE BAIN
Faites de la place dans votre salle de bain. Créez vos soins zéro déchets et bio, qui font du bien à la peau de toute la famille et respectent la planète. Réalisation de 4 produits (shampoing solide, déodorant, dentifrice, baume)
- Tarif : 30 €.
- Infos & réservations : 06 70 50 35 84.

VANNES - PALAIS DES ARTS

20H00 : POUR AUTRUI - LA PART DES ANGES
Les questions d'éthique, de législation, d'avancées de la science, de droits et de non-droits sont au cœur de cette création, qui raconte l'histoire de Liz, ingénieure et de son amoureux qui veulent un enfant mais que la vie amène sur un chemin aussi inattendu que complexe. À partir de 15 ans.
- Tarifs : de 5 à 24 € selon catégories.
- Infos & réservations au 02 97 01 62 04 - www.scenesdugolfe.com

MERCREDI 23 FÉVRIER

SARZEAU - LA PÉPITERRE

10H00 : ATELIER POTERIE
Débutant ou non, venez réaliser en argile un objet de votre choix, différentes techniques vous seront proposées, façonnage et pose de couleurs. Ateliers ouverts à tous à partir de 5 ans. Vous pourrez récupérer vos pièces après cuissons, délai environ 3 semaines. Durée : 2h.
- Tarifs : 27 €, 23 € pour la 2e personne de même famille puis 20 € par personne supplémentaire.
- Infos & réservations : 06 45 26 29 82.

SARZEAU - LA PÉPITERRE - 5, RUE DU BINDO

14H00 : INITIATION À LA GRAVURE
Initiation à la gravure pour petits et grands (à partir de 6 ans). Atelier en 3 temps : dessin, gravure et impression. Gravure sur lino principalement mais aussi sur bois, gomme, mousse. Chaque participant repart avec sa matrice gravée et ses tirages. Durée : 2h.
- Tarif : 15 €.
- Infos & réservations : delphine_droopy@hotmail.com - 06 63 04 59 79.

JEUDI 24 FÉVRIER

SARZEAU - LA PÉPITERRE - 5, RUE DU BINDO

14H00 : ATELIER TRICOT - CROCHET
Atelier de tricot et/ou crochet pour adultes et enfants à partir de 11 ans. Initiation ou perfectionnement. Sur réservation (5personnes maximum). Durée : 2h.
- Tarif : 15 €.
- Infos & réservations : les chemins buissonniers - 06 44 80 46 33.

ARZON - KERJOUANNO

14H15 : LES ATELIERS DU BIEN-ÊTRE (MÉDITATION ET INITIATION À L'ÉNERGÉTIQUE)
Méditation, relaxation par la respiration, visualisation, énergétique. Ces ateliers vous permettent d'apprendre différentes techniques méditatives et énergétiques afin de pouvoir pratiquer, chez vous, en parfaite autonomie. Durée : 1h. Possibilité de programmer d'autres ateliers dans la semaine. Possibilité d'ateliers privés : 1 à 6 personnes. (Tarif sur demande).
- Tarif : 10 €.
- Infos & réservations au 06 22 08 59 98.

SABINE & LAURENT RANNOU PHOTOGRAPHIES

SABINE ET LAURENT RANNOU PHOTOGRAPHIES
Sabine & Laurent Rannou diplômés Portraitiste de France vous proposent de réaliser : Portraits, Mariages, Photo de famille, Reportages d'entreprises, Photos d'identites aux normes ANTS etc....

Ouvert toute l'année
(fermé Janvier)

www.sabine-laurent-rannou.fr
fun.images@wanadoo.fr
+33 (0)6 71 03 66 23 - +33 (0)2 97 60 77 37

Show Room
6, Résidence Miramar
56640 ARZON

Show Room & Studio
Place François Mitterand
56890 Saint-Avé

VENDREDI 25, SAMEDI 26 ET DIMANCHE 27 FÉVRIER

SAINT GILDAS DE RHUYS - SALLE KERCARADEC

20H30 LE VENDREDI & SAMEDI ET 15H00 LE DIMANCHE : THÉÂTRE SANS NOM « AILLEURS LES BAINS »

Comédie policière thermale de Dominique Roffet. La découverte d'un corps sème le trouble dans la paisible station thermale d'« Ailleurs-les-bains ». La police patauge et le spectateur n'est pas au bout de ses surprises.

- Tarifs : 7 €, 5 € (Rsa, étudiants, demandeurs d'emploi, moins de 18 ans) - Billetterie à l'entrée du spectacle.
- Infos & réservations : 06 51 40 36 40 - lespolysonsderhuys@free.fr.

VENDREDI 25 FÉVRIER

VANNES - MUSÉE DES BEAUX-ARTS, LA COHUE

18H30 : ATELIER D'ÉCRITURE

En tête à tête avec Christine Barbedet, cheminez avec elle dans une galerie de portraits réalisés par Geneviève de Wouilt et inspirez-vous de son œuvre pour écrire de courts textes sensibles, décalés et oniriques.

- Tarifs : 8 € - 5 €.
- Infos & réservations : musees@mairie-vannes.fr

ARRADON - LA LUCARNE

20H00 : NUIT MOZART - AMBROISINE BRÉ, TIMOTHÉE VARON, ISMAËL MARGAIN

Florilège des plus beaux airs d'opéra et des pages instrumentales les plus emblématiques du Divin Mozart . Les deux parties seront entrecoupées par un entracte gourmand. Coréalisation avec les Musicales d'Arradon.

- Tarifs : de 5 € à 31 € selon catégories.
- Infos & réservations : 02 97 01 62 04 - www.scenesdugolfe.com

FOCUS SUR

SALON DU LIVRE - JETER L'ENCRE L'HIVER

DIMANCHE 27 FÉVRIER

ARZON - MAISON DU PORT - PLACE DES HUNIERS

DE 10H00 À 13H00 ET DE 14H30 À 18H00 :

Jeter l'encre l'hiver, un salon du livre devenu un rendez-vous incontournable pour les amoureux de lecture jeunesse, roman, polar... Il y en aura pour tous les goûts grâce à la présence d'une 20aine d'auteurs. Organisation : Librairie Les Passeurs de Mots à Sarzeau et Arzon évènements.

- Gratuit.
- Infos & réservations : arzonevenements.fr - 02 97 53 71 65

SARZEAU - ESPACE CULTUREL L'HERMINE

20H30 : LE CONCERT DONT VOUS ÊTES L'AUTEUR ARTHUR RIBO

Le concert dont vous êtes l'auteur est un spectacle où textes, chansons et histoires sont créés à vue, à partir des mots écrits par le public.

- Tarifs : de 6 à 12 €.
- Infos & réservations : www.lhermine.bzh ou 02 97 48 29 40.

SAMEDI 26 FÉVRIER

SARZEAU - LA PÉPITERRE - 5, RUE DU BINDO

14H00 : JE FABRIQUE UN NICHOIR À OISEAUX

Venez fabriquer un nichoir à oiseaux en matériaux de récup' et repartez avec votre création pour avoir le plaisir de voir des oisillons sortir du nid quelques mois plus tard. Adultes et enfants à partir de 12 ans. Sur réservation (nombre de places limité) - Durée 3h.

- Tarif : 18 €.
- Infos & réservations : contact@larecupfabrik.fr - 06 78 54 37 46.

VANNES - PALAIS DES ARTS

20H00 : LA TENDRESSE - JULIE BERÈS

Qu'est-ce qu'être un mec bien ? Un bon amant ? Un bon père ? Comment sortir des attentes d'une sexualité dominante ? Un spectacle lumineux et très documenté, sur les hommes et les diktats sociaux qui pèsent aussi sur leurs épaules.

- Tarifs : de 5 € à 18 € selon catégories.
- Infos & réservations au 02 97 01 62 04 - www.scenesdugolfe.com

VANNES - AUDITORIUM DES CARMES

20H30 : CONCERT « LES GABIERS D'ARTIMON »

Les « Gabiers d'Artimon » chœur d'hommes de chants de marins de Lorient, chantent la mer et les classiques des répertoires traditionnels et contemporains de chants de marins depuis 1979.

- Tarifs : 12 € adulte - Gratuit pour les enfants.
- Infos & réservations : 06 03 05 40 72.

PLOEREN - ESPACE CULTUREL LE TRISKELL

20H30 : UN PETIT JEU SANS CONSÉQUENCE - THÉÂTRE

Claire et Bruno forment depuis douze ans un couple établit, une institution. Au cours d'une journée à la campagne réunissant tous leurs proches, ils vont, par jeu, prétendre qu'ils se séparent. À leur grande surprise, ils s'aperçoivent que personne ne croit plus à leur couple.

- Tarif unique : 7 €.
- Infos & réservations : Théâtre de la Lande au 06 01 74 01 55 ou www.theatredelalande.fr

LUNDI 28 FÉVRIER

SARZEAU - ATELIER CAROLYN ROGERS 2, RUE GOVÉAN PARC D'ACTIVITÉ DE KEROLLAIRE

14H00 : COURS INDIVIDUEL DE PERLES FILÉES AU CHALUMEAU

Durant ce cours d'une heure, vous apprendrez à réaliser des perles de verre filées au chalumeau. Le travail à la flamme est passionnant et envoûtant. Les perles réalisées sont recuites au four et disponibles le lendemain. Un bel atelier, très spécial, dès 11 ans. Favorise la concentration !

- Tarif : 45 € matériel fourni.
- Infos & réservations : 06 71 47 60 60 sur rdv uniquement - http://atelier-carolynrogers.com

RESTEZ CONNECTÉ

ABONNEZ-VOUS !

Vous souhaitez être informé des actualités du Golfe du Morbihan et ne rien rater ? Le prochain journal sortira fin mars. Abonnez-vous et recevez ce journal à chaque sortie dans votre boîte mail ! Adressez votre demande à agenda@golfedumorbihan.bzh

PROXI CONFORT

PROXI CONFORT

Électroménager : Vente et dépanage.
TV - Antenne - Electricité éclairage
Téléphone : 02 97 41 78 19

ZA Kerollaire Sud - Rue Stibiden - 56370 SARZEAU
+33 (0)2 97 41 78 19
kersonelec@orange.fr - www.proxiconfort.fr

NOUVEAU
NOUVELLE VERSION

GUIDE RANDO
46 RANDONNÉES

46 propositions de circuits de randonnée pédestre, autour du Golfe du Morbihan, Vannes, en Presqu'île de Rhuys, sur l'île d'Arz et dans les Landes de Lanvaux.

9,00 €

DISPONIBLE DANS LES BUREAUX D'INFORMATION TOURISTIQUE ET EN LIGNE SUR GOLFEDUMORBIHAN.BZH

MARS 2022

ET AUSSI

Retrouvez toutes les sorties nature et patrimoine en page 6 et les expositions en page 39.

MARDI 1ER MARS

SARZEAU - ESPACE CULTUREL L'HERMINE

20H00 : ARTEMISIA GENTILESCHI LE GROUPE VERTIGO

En 1612 en Italie a lieu le procès du peintre Agostino Tassi pour le viol de la jeune peintre Artemisia Gentileschi. Les enjeux de ce procès, qui a agité pendant neuf mois la Rome de la Renaissance, résonnent spectaculairement avec les situations que nous affrontons quatre siècles plus tard.

Tarifs : De 6 à 12 €.
Infos & réservations : 02 97 48 29 40 - www.lhermine.bzh

VANNES - PALAIS DES ARTS

20H00 : BATTALIA E TEMPESTA - ENSEMBLE MATHEUS

Les partitions les plus tempétueuses de cinq compositeurs vont souffler le temps d'une soirée dans le Golfe du Morbihan. Airs d'opéra et musique instrumentale se mêleront en une surprise permanente.

Tarifs : de 5 € à 31 € selon catégories.
Infos & réservations au 02 97 01 62 04 - www.scenesdugolfe.com

MERCREDI 2 MARS

SARZEAU - LA PÉPITERRE

10H00 : DÉMONSTRATION RELOOKING DE MEUBLES

Venez découvrir comment donner facilement une nouvelle vie à vos meubles. Sur réservation (nombre de places limité). Durée : 2h.

Tarif : 5 € .
Infos & réservations : contact@larecupfabrik.fr - 06 78 54 37 46.

ARRADON - LA LUCARNE

18H00 : GOUPIL ET KOSMAO

D'Etienne Saglio. Dans la pure tradition du cabaret, le grand magicien Kosmao s'avance avec son assistant Goupil. Un spectacle de magie à découvrir en famille, avec un marionnettiste / illusionniste incroyablement doué. À partir de 5 ans.

Tarifs : de 5 € à 10 € selon catégories.
Infos & réservations au 02 97 01 62 04 - www.scenesdugolfe.com

JEUDI 3 MARS

ARZON - KERJOUANNO

14H15 : LES ATELIERS DU BIEN-ÊTRE (MÉDITATION ET INITIATION À L'ÉNERGÉTIQUE)

Méditation, relaxation par la respiration, visualisation, énergétique. Ces ateliers vous permettent d'apprendre différentes techniques méditatives et énergétiques afin de pouvoir pratiquer, chez vous, en parfaite autonomie. Durée : 1h. Possibilité de programmer d'autres ateliers dans la semaine. Possibilité d'ateliers privés : 1 à 6 personnes. (Tarif sur demande).

Tarif : 10 €.
Infos & réservations au 06 22 08 59 98.

SARZEAU - LA PÉPITERRE - 5, RUE DU BINDO

17H00 : LA PEINTURE POUR LES TOUT-PETITS

Initiation à la peinture pour les tout-petits - de 3 à 6 ans. Découverte autour de jeux créatifs : peinture avec bulles, avec ballons, travail en grand format, appréhension des formes et des couleurs, gravure, œuvres individuelles ou collectives.... Atelier ludique où les parents sont les bienvenus. Durée : 1h30.

Tarif : 15 €.
Infos & réservations : delphine_droopy@hotmail.com - 06 63 04 59 79.

SAINT-AVÉ - CENTRE CULTUREL LE DÔME

20H00 : LA CONQUÊTE

Théâtre par la compagnie À. Maniant le décalage burlesque et poétique, la Compagnie À explore les grands ressorts de la colonisation par le biais du clown, du théâtre d'objets et de la marionnette sur corps. Bord plateau : le public sera invité à échanger avec les artistes à l'issue de la représentation.

Tarif : 5 €.
Infos & réservations au 02 97 44 44 66 - ledome@saint-ave.fr - https://billetterie-ledome.mapado.com

VANNES - PALAIS DES ARTS

20H00 : TEXTE M - HUBERT COLAS

Hubert Colas interprète un esclave affranchi qui se retrouve face à la liberté. Mais l'homme libéré de ce Texte M ne connaît pas de chemin tranquille. Un texte fort et poétique sur la liberté retrouvée...À partir de 15 ans.

Tarifs : de 5 à 24 € selon catégories.
Infos & réservations au 02 97 01 62 04 - www.scenesdugolfe.com

VENDREDI 4 MARS

SARZEAU - LA PÉPITERRE - 5, RUE DU BINDO

14H00 : INITIATION À LA GRAVURE

Initiation à la gravure pour petits et grands (à partir de 6 ans). Atelier en 3 temps : dessin, gravure et impression. Gravure sur lino principalement mais aussi sur bois, gomme, mousse. Chaque participant repart avec sa matrice gravée et ses tirages. Durée : 2h.

Tarif : 15 €.
Infos & réservations : delphine_droopy@hotmail.com - 06 63 04 59 79.

SARZEAU - LA PÉPITERRE - 5, RUE DU BINDO

14H00 : ATELIER TRICOT - CROCHET

Atelier de tricot et/ou crochet pour adultes et enfants à partir de 11 ans. Initiation ou perfectionnement. Sur réservation (5personnes maximum). Durée : 2h.

Tarif : 15 €.
Infos & réservations : les chemins buissonniers - 06 44 80 46 33.

VANNES - STADE DE LA RABINE

20H00 : MATCH DE RUGBY RC VANNES VS US CARCASSONNE

Le club professionnel du Rugby Club Vannes jouera contre le club de Carcassonne à l'occasion de la 23e journée de ProD2 au stade de la Rabine.

Tarif : à partir de 8 €.
Infos & réservations : billetterie@rcvannes.bzh - www.rugbyclubvannes.bzh.

SÉNÉ - GRAIN DE SEL, 5 TER RUE DES ÉCOLES

20H30 : BONBON VODOU

Deux voix douces et ensoleillées qui s'accordent comme un songe. Le duo Bonbon Vodou façonne une chanson dépaysée et imprévisible, détournée par l'Afrique et La Réunion. Bonbon Vodou joue d'instruments glanés au gré des voyages, mais aussi d'un boxon hétéroclite d'objets quotidiens. Sous les doigts d'Oriane, bouteille de sirop, sac plastique, boîtes de conserve deviennent inexplicablement percussions. JereM défouraille guitare transformée, bidon d'essence ou ukulélé tahitien... Baigné par la douceur des 2 voix claires et porté par un groove minimaliste et ravageur, Bonbon Vodou distille la joie et propage son onde amoureuse.

Tarifs : 15 € plein tarif - 5 € tarif réduit.
Infos & réservations : 02 97 675 675 - www.graindesel.bzh.

SAMEDI 5 MARS

PLOEREN - ESPACE CULTUREL LE TRISKELL

20H30 : UN COMMISSAIRE À CRAN - THÉÂTRE

Un vent de folie règne entre les murs d'un commissariat de police d'un quartier de Paris. Le commissaire Herrick tente de faire régner l'ordre. Un combat qui portera peut-être ses fruits... Une histoire sordide et humoristique qui nous présente des personnages chargés de tourments.

Tarif unique : 7 €.
Infos & réservations : Théâtre de la Lande au 06 01 74 01 55 ou www.theatredelalande.fr.

DIMANCHE 6 MARS

VANNES - MUSÉE DES BEAUX-ARTS LA COHUE

10H30 : ATELIER QI-GONG

Prenez le temps de la contemplation et de la méditation dans la salle consacrée à l'œuvre de Geneviève Asse. En harmonie avec les peintures bleues de l'artiste, participez à une séance de Qi Gong menée par Pascale David, formatrice depuis plus de 30 ans à Vannes et sur l'île d'Arz. Cette discipline chinoise de mouvements lents avec la conscience de soi et de son corps dans l'espace vous invite à un relâchement et au développement de votre créativité.

Tarifs : 10 € plein tarif - 7 € réduit.
Infos & réservations : patrimoine@mairie-vannes.fr

PLOEREN - ESPACE CULTUREL LE TRISKELL

15H00 : LA POISON - THÉÂTRE

Après 30 années de mariage, Blandine et Paul ne se supportent plus. Une haine viscérale l'un envers l'autre rythme leur vie. Face à cette incompatibilité réciproque, une décision définitive doit être prise. Chacun de leur côté échafaude en secret un plan dans lequel un divorce n'a pas sa place.

Tarif unique : 7 €.
Infos & réservations : Théâtre de la Lande au 06 01 74 01 55 ou www.theatredelalande.fr.

LUNDI 7 MARS

SARZEAU - ATELIER CAROLYN ROGERS 2, RUE GOVÉAN PARC D'ACTIVITÉ DE KEROLLAIRE

14H00 : COURS INDIVIDUEL DE PERLES FILÉES AU CHALUMEAU

Durant ce cours d'une heure, vous apprendrez à réaliser des perles de verre filées au chalumeau. Le travail à la flamme est passionnant et envoûtant. Les perles réalisées sont recuites au four et disponibles le lendemain. Un bel atelier, très spécial, dès 11 ans. Favorise la concentration !

Tarif : 45 € matériel fourni.
Infos & réservations : 06 71 47 60 60 sur rdv uniquement - http://atelier-carolynrogers.com.

MARS 2022

MARDI 8 MARS

SAINT GILDAS DE RHUYS - SALLE KERCARADEC

13H30 : TOURNOI DE BELOTE DE PRINTEMPS DU CERCLE AMICAL

Le Cercle Amical organise son tournoi de belote de printemps. Paiement sur place. Un lot par participant et goûter offert.

- Tarifs : 6,50 € pour les non-adhérents et 5,50 € pour les adhérents.
- Infos & réservations : 06 64 35 29 18 ou 02 97 41 13 21.

SAINT-AVÉ - CENTRE CULTUREL LE DÔME

19H00 : REGARDS SUR LA BRETAGNE : LES GÉANTES

Chansons par le Duo du Bas. Les « Géantes » sont les héroïnes du nouveau spectacle du Duo Du Bas. L'histoire de femmes extraordinaires, aussi drôles qu'attachantes, dont Elsa Corre et Hélène Jacquelot tirent le portrait en chansons.

- Tarifs : 10 € - 6 €.
- Infos & réservations au 02 97 44 44 66 - ledome@saint-ave.fr - https://billetterie-ledome.mapado.com

MERCREDI 9 MARS

PLESCOP - SALON DE THÉ DES FEUILLES ET DES HIBOUX

15H00 : GOÛTER DU MONDE

Pour le printemps, venez déguster des pâtisseries du monde et des boissons chaudes aux saveurs orientales. Des contes du monde émerveilleront petits et grands, lecture à 17h. 12, Le Palastre.

- Tarif : 10 €.
- Infos & réservations au 06 06 52 50 77

ARRADON - LA LUCARNE

18H00 : LE PETIT BAIN - JOHANNY BERT

Kids andyou

C'est un homme qui prend son bain. Non, c'est un danseur qui sculpte des nuages. Ou plutôt c'est un nuage qui prend dans ses bras un danseur. Non, en fait c'est un homme qui crée des paysages pour mieux y disparaître. Non, c'est encore autre chose. À partir de 2 ans.

- Tarifs : de 5 € à 10 € selon catégories.
- Infos & réservations au 02 97 01 62 04 - www.scenesdugolfe.com

JEUDI 10 MARS

ARZON - KERJOUANNO

14H15 : LES ATELIERS DU BIEN-ÊTRE (MÉDITATION ET INITIATION À L'ÉNERGÉTIQUE)

Méditation, relaxation par la respiration, visualisation, énergétique. Ces ateliers vous permettent d'apprendre différentes techniques méditatives et énergétiques afin de pouvoir pratiquer, chez vous, en parfaite autonomie. Durée : 1h. Possibilité de programmer d'autres ateliers dans la semaine. Possibilité d'ateliers privés : 1 à 6 personnes. (Tarif sur demande).

- Tarif : 10 €.
- Infos & réservations au 06 22 08 59 98.

VENDREDI 11 MARS

SAINT GILDAS DE RHUYS - SALLE KERCARADEC

18H30 : A LA RENCONTRE DE LÉONARD DE VINCI PAR FERRANTE FERRANTI, PHOTOGRAPHE

« Ecce homo », voici l'homme, l'homme de la renaissance, ingénieur, architecte et peintre : Léonard de Vinci, sous un angle différent, celui de Ferrante Ferranti, citoyen du monde, architecte et photographe, grand voyageur à l'origine de livres d'arts et d' expositions, à travers le monde.

- Tarif : gratuit pour les adhérents, 6 € pour les non adhérents.
- Infos & réservations : saintgildas.villagedartistes@laposte.net.

SÉNÉ - GRAIN DE SEL, 5 TER RUE DES ÉCOLES

20H30 : MES NUITS AVEC PATTI

À travers une quête initiatique chantée, dessinée et racontée, Fannytastic nous fait part de sa passion pour l'icône rock Patti Smith. L'histoire d'une libération par la musique et la poésie. Un portrait de Patti Smith nait, mais aussi celui d'une époque, à la fois terrible et foisonnante, à l'imaginaire inégalé, et plus que jamais en lutte contre toute bienséance sociale.

- Tarifs : 15 € plein tarif - 5 € tarif réduit.
- Infos & réservations : 02 97 675 675 - www.graindesel.bzh.

SAMEDI 12 MARS

VANNES - ESPLANADE SIMONE VEIL

Broc andyou

DE 10H00 À 18H00 : LES QUAIS DU LIVRE

Marché mensuel du livre ancien et d'occasion, de la carte postale, de la BD et du disque vinyle (tous les samedis sauf intempéries).

- Gratuit.
- Infos & réservations : bouquinistes.bretagne.sud@hotmail.fr - 06 99 94 10 05.

SARZEAU - LA PÉPITERRE

14H00 : MON JARDIN DE SOIN

Faites pousser votre jardin de plantes médicinales, adapté à votre espace et à vos besoins. Des semis en passant par la récolte jusqu'à la création de potion pour les bobos du quotidien, vous pourrez apprendre à connaître les simples et les vertus des simples et leurs utilisations.

- Tarif : 30 €.
- Infos & réservations : 06 70 50 35 84.

LUNDI 14 MARS

SARZEAU - ATELIER CAROLYN ROGERS 2, RUE GOVÉAN PARC D'ACTIVITÉ DE KEROLLAIRE

Kids andyou

14H00 : COURS INDIVIDUEL DE PERLES FILÉES AU CHALUMEAU

Durant ce cours d'une heure, vous apprendrez à réaliser des perles de verre filées au chalumeau. Le travail à la flamme est passionnant et envoûtant. Les perles réalisées sont recuites au four et disponibles le lendemain. Un bel atelier, très spécial, dès 11 ans. Favorise la concentration !

- Tarif : 45 € matériel fourni.
- Infos & réservations : 06 71 47 60 60 sur rdv uniquement - http://atelier-carolynrogers.com.

COUPS DE ♥ CULTURELS

MON PÈRE EST UNE CHANSON DE VARIÉTÉ CIE L'OUTIL DE LA RESSEMBLANCE

MERCREDI 16 MARS

SARZEAU - ESPACE CULTUREL L'HERMINE

20H00 : MON PÈRE EST UNE CHANSON DE VARIÉTÉ CIE L'OUTIL DE LA RESSEMBLANCE

La chanson populaire, de variété, a jalonné la vie de Robert Sandoz. Son héros s'appelle Robert et n'a jamais connu son père. Souchon, Dassin, Sardou, Goldman, sont devenus ses pères de substitution....

- Tarifs : De 6 à 12 €.
- Infos & réservations : www.lhermine.bzh ou 02 97 48 29 40.

MARDI 15 MARS

SÉNÉ - GRAIN DE SEL, 5 TER RUE DES ÉCOLE

19H00 : PAR INSTANT... LES GENS DANSENT

Dominique, Elisabeth, Patrick, Cathy, Fred se rappellent qu'un jour ils ont vécu une histoire de danse qui les a marqué... Une grand-mère qui dansait dans sa cuisine en écoutant la radio, un grand frère mal à l'aise dans ses baskets ou encore un coup de foudre un soir de grande fête au village d'à côté. Toutes ces confidences vont de nouveau exister sur scène à travers deux nouveaux corps. Côte à côte, les danseuses vont tenter de nous rappeler ces moments de danse à côté desquels un jour nous sommes passés. Et vous, c'est quand la dernière fois que vous vous êtes mis à danser ?

- Tarif unique : 5 €.
- Infos & réservations : 02 97 675 675 - www.graindesel.bzh.

JEUDI 17 MARS

ARZON - KERJOUANNO

14H15 : LES ATELIERS DU BIEN-ÊTRE (MÉDITATION ET INITIATION À L'ÉNERGÉTIQUE)

Méditation, relaxation par la respiration, visualisation, énergétique. Ces ateliers vous permettent d'apprendre différentes techniques méditatives et énergétiques afin de pouvoir pratiquer, chez vous, en parfaite autonomie. Durée : 1h. Possibilité de programmer d'autres ateliers dans la semaine. Possibilité d'ateliers privés : 1 à 6 personnes. (Tarif sur demande).

- Tarif : 10 €.
- Infos & réservations au 06 22 08 59 98.

FOCUS SUR

FESTIVAL LES ÉMANCIPÉÉS

DU DIMANCHE 20 AU DIMANCHE 27 MARS

VANNES - DIVERS LIEUX À VANNES

Le Festival Les Émancipéés (avec deux « é », pour s'affranchir de la grammaire !) rassemble autour de la littérature et de la chanson des artistes qui se jouent des frontières habituelles. Auteurs, chanteurs, comédiens créent à Vannes des projets inédits pour fêter toutes les libertés artistiques.

- Tarifs : de 5 € à 37 € selon manifestations et catégories.
- Infos & réservations au 02 97 01 62 04 - www.festival-lesemancipees.bzh - www.scenesdugolfe.com

SAINT-AVÉ - CENTRE CULTUREL LE DÔME

20H00 : REGARDS SUR LA BRETAGNE : DONVOR

Théâtre immersif au casque, trilingue par Thomas Cloarec et le Teatr Piba. Fruit d'une collaboration artistique et scientifique entre Teatr Piba et l'Ifremer. Donvor (mer profonde en breton) livre le récit d'une exploration des grands fonds océaniques aux confins du monde occidental. Causerie en breton mercredi 16 mars à 19h.

- Tarifs : 12 € - 8 €.
- Infos & réservations au 02 97 44 44 66 - ledome@saint-ave.fr - https://billetterie-ledome.mapado.com

SAMEDI 19 MARS

PLOEREN - ESPACE CULTUREL LE TRISKELL

10H00 : LIBRE EN FÊTE

Libre en Fête, c'est l'occasion de découvrir tous les avantages des logiciels libres. Vous êtes curieux, doués en informatique ou pas du tout, cette journée est faite pour vous ! De 10h à 11h : Les avantages d'un mini-ordinateur. De 14h à 15h : Comment mieux stocker ses fichiers ? De 16h à 17h : Découvrir des logiciels de gestion pour les associations. Médiathèque - Tout public.

- Entrée libre.
- Infos & réservations : 02 97 40 11 91 ou letriskell@ploeren.bzh.

PLOEREN - 3 RUE DES DEUX MOULIN

11H00 : LE TRISKELL MONTE LE SON - CHEICK TIDIANE DIA

Originaire du Mali, Tidiane joue de la kora, instrument de la famille des harpes-luths. Chercheur patient et délicat, reconnu par ses pairs comme un virtuose de la kora, Cheick Tidiane Dia a développé son répertoire personnel et propose un spectacle intimiste autour de la kora et du chant.

- Entrée libre.
- Infos & réservations : Sans réservation dans la limite des places disponibles.

MARS 2022

FOCUS SUR

RUN & BIKE
DIMANCHE 20 MARS

GRAND-CHAMP - SALLE DU QG

9H15 ET 11H00 :
13e édition, nouveau site, nouveau parcours ! 3 distances proposées : 9, 18 ou 24 km. Le binôme (un coureur et un vététiste) doit rester ensemble tout au long du parcours (95 % chemin et 5 % route). À partir de 9h15 pour les adultes et 11h00 pour les enfants. Pas d'inscriptions sur place. 6 rue Per Jakez Hélias.
- Tarifs : 10€ - 14€ ou 18€ selon le parcours.
- Infos & réservations : www.loch-nature.fr

DIMANCHE 20 MARS

SAINT GILDAS DE RHUYS - ABBAYE DE RHUYS - ESPACE LOUISE ELISABETH

16H00 : LADAKH, LE PETIT TIBET - FILM DOCUMENTAIRE RÉALISÉ ET PRÉSENTÉ PAR MICHÈLE ET JEAN MEURIS
C'est avec des images prises en hiver période plus rude et authentique, que nous vous parlerons du Ladakh aujourd'hui, principalement de la ville de Leh, son ancienne capitale. La modernité a bousculé les coutumes mais la communauté monastique cimente encore la société. Ce film est le point final de rencontres de 1978 à cette année.
- Tarifs : 8 €, 6 € et 4 € .
- Infos & réservations : 02 97 45 23 10 / www.abbaye-de-rhuys.fr.

VANNES - ÉGLISE SAINT-VINCENT FERRIER VANNES - KERCADO (SOUS RÉSERVE)

18H00 : ORCHESTRE DE CHAMBRE DE VANNES
Au programme : Bizet, Massenet, Verdi, Puccini... Airs d'opéra pour ténor. Soliste : Manuel MORABITO. Grieg : Peer Gynt Suite n°1, op.46. 4 Danses norvégiennes, op.35. Direction : Stéphane CHARLES.
- Tarifs : 12 € adulte - 10 € prévente à la paroisse ou sur réservation - 4 € enfants de plus de 12 ans, étudiants, demandeurs d'emploi. Gratuit moins de 12 ans et élèves du conservatoire - 18 ans.
- Infos & réservations : 15 jours avant à la paroisse ou à la librairie cheminant au 02 97 42 74 11.

LUNDI 21 MARS

SARZEAU - ATELIER CAROLYN ROGERS 2, RUE GOVÉAN PARC D'ACTIVITÉ DE KEROLLAIRE

14H00 : COURS INDIVIDUEL DE PERLES FILÉES AU CHALUMEAU
Durant ce cours d'une heure, vous apprendrez à réaliser des perles de verre filées au chalumeau. Le travail à la flamme est passionnant et envoûtant. Les perles réalisées sont recuites au four et disponibles le lendemain. Un bel atelier, très spécial, dès 11 ans. Favorise la concentration !
- Tarif : 45 € matériel fourni.
- Infos & réservations : 06 71 47 60 60 sur rdv uniquement - http://atelier-carolynrogers.com

MERCREDI 23 MARS

VANNES - PALAIS DES ARTS

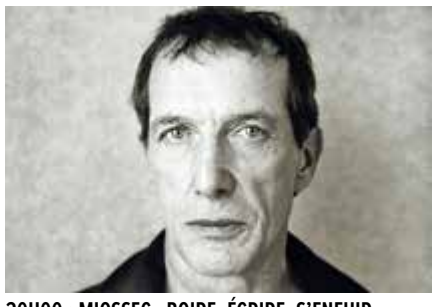

20H00 : MIOSSEC - BOIRE, ÉCRIRE, S'ENFUIR
Le concert des toutes premières chansons du chanteur, accompagnées de morceaux qu'il a écrit pour d'autres artistes... Dans la lumière tamisée de la scène, Miossec nous invite à partager un moment musical unique.
- Tarifs : de 5 à 31 € selon catégories.
- Infos & réservations : 02 97 01 62 04 - www.scenesdugolfe.com

JEUDI 24 MARS

VANNES - PALAIS DES ARTS

21H00 : SANDRA NKAKE - [ELLES]
[ELLES] est un trio acoustique mené par la chanteuse Sandra Nkaké. Une voix juste, au souffle maitrisé pour rendre hommage aux femmes compositrices (Joni Mitchell, Nina Simone, Emily Loizeau, Björk...).
- Tarifs : de 5 à 24 € selon catégories.
- Infos & réservations au 02 97 01 62 04 - www.scenesdugolfe.com

JEUDI 24 MARS

ARZON - KERJOUANNO

14H15 : LES ATELIERS DU BIEN-ÊTRE (MÉDITATION ET INITIATION À L'ÉNERGÉTIQUE)
Méditation, relaxation par la respiration, visualisation, énergétique. Ces ateliers vous permettent d'apprendre différentes techniques méditatives et énergétiques afin de pouvoir pratiquer, chez vous, en parfaite autonomie. Durée : 1h. Possibilité de programmer d'autres ateliers dans la semaine. Possibilité d'ateliers privés : 1 à 6 personnes (tarif sur demande).
- Tarif : 10 €.
- Infos & réservations au 06 22 08 59 98.

VENDREDI 25 MARS

PLOEREN - ESPACE CULTUREL LE TRISKELL

20H00 : SOIRÉE JEUX
Venez jouer en famille, entre copains ou en solo à des jeux de société. Nous vous invitons à apporter un plat salé ou sucré afin de le partager. Convivialité, partage et amusement sont au rendez-vous !
- Entrée libre.
- Infos & réservations : Tout public. Informations au 02 97 40 11 91 ou letriskell@ploeren.bzh.

SAINT-AVÉ - CENTRE CULTUREL LE DÔME

20H30 : REGARDS SUR LA BRETAGNE : ÉRIK MARCHAND ET RODOLPHE BURGER
Éric Marchand et Rodolphe Burger, Before Bach, rock, blues et musique traditionnelle. Ces deux artistes partagent le goût de l'insolite et de la singularité.
- Tarifs : 18 € plein tarif - 12 € tarif réduit.
- Infos & réservations au 02 97 44 44 66 - ledome@saint-ave.fr - https://billetterie-ledome.mapado.com

SARZEAU - ESPACE CULTUREL L'HERMINE

20H30 : LE SYNDROME DE PÉNÉLOPE CIE NGC25
Huit femmes sur scène. Huit femmes d'horizons différents, autant d'énergies, de cultures, de visions du monde.
- Tarifs : De 6 à 12 €.
- Infos & réservations : www.lhermine.bzh ou 02 97 48 29 40.

SAMEDI 26 MARS

SARZEAU - LA PÉPITERRE - 5, RUE DU BINDO

14H00 : ATELIER TRICOT - CROCHET
Atelier de tricot et/ou crochet pour adultes et enfants à partir de 11 ans. Initiation ou perfectionnement. Sur réservation (5personnes maximum). Durée : 2h.
- Tarif : 15 €.
- Infos & réservations : les chemins buissonniers - 06 44 80 46 33.

SARZEAU - LA PÉPITERRE - 5, RUE DU BINDO

17H00 : LA PEINTURE POUR LES TOUT-PETITS
Initiation à la peinture pour les tout-petits - de 3 à 6 ans. Découverte autour de jeux créatifs : peinture avec bulles, avec ballons, travail en grand format, appréhension des formes et des couleurs, gravure, œuvres individuelles ou collectives.... Atelier ludique où les parents sont les bienvenus. Durée : 1h30.
- Tarif : 15 €.
- Infos & réservations : delphine_droopy@hotmail.com - 06 63 04 59 79.

VANNES - LIEU SECRET (POUR L'INSTANT)

17H00 : CLAIRE DITERZI - PUISQUE C'EST ÇA JE VAIS FAIRE UN OPÉRA TOUTE SEULE
Pour la première fois, la géniale Claire Diterzi s'adresse aux enfants avec ce spectacle musical sur nos désirs de liberté à savoir écouter dès l'enfance ! À partir de 8 ans.
- Tarifs : de 5 € à 10 € selon catégories.
- Infos & réservations au 02 97 01 62 04 - www.scenesdugolfe.com

VANNES - PALAIS DES ARTS

21H00 : MAXIME LE FORESTIER - PARAÎTRE OU NE PAS ÊTRE
Le nouvel album mais aussi les grands succès d'un chanteur qui accompagne nos vies de son élégance et de sa chaleur... tout en simplicité !
- Tarifs : de 25 à 37 € selon catégories.
- Infos & réservations au 02 97 01 62 04 - www.scenesdugolfe.com

DIMANCHE 27 MARS

VANNES - PALAIS DES ARTS

17H00 : LAURA CAHEN - UNE FILLE
Ses chansons restent en tête pendant un bon moment, son timbre comme son écriture attirant immédiatement l'oreille. Laura Cahen interprètera les chansons de son dernier album, Une fille : l'occasion de profiter de son timbre unique et de ses mélodies envoûtantes.
Tarifs : de 5 € à 24 € selon catégories.
Infos & réservations au 02 97 01 62 04 - www.scenesdugolfe.com

VANNES - PALAIS DES ARTS

17H00 : SYLVIE TESTUD #3
Après deux rendez-vous avec le public dédiés à son parcours de création, Sylvie Testud présentera la forme achevée de son projet pour les Émancipéés 2022. Une lecture composée d'extraits de ses 5 romans.
Tarifs : de 5 € à 10 € selon catégories.
Infos & réservations au 02 97 01 62 04 - ww.scenesdugolfe.com

LUNDI 28 MARS

SARZEAU - ATELIER CAROLYN ROGERS
2, RUE GOVÉAN PARC D'ACTIVITÉ DE KEROLLAIRE

14H00 : COURS INDIVIDUEL DE PERLES FILÉES AU CHALUMEAU
Durant ce cours d'une heure, vous apprendrez à réaliser des perles de verre filées au chalumeau. Le travail à la flamme est passionnant et envoûtant. Les perles réalisées sont recuites au four et disponibles le lendemain. Un bel atelier, très spécial, dès 11 ans. Favorise la concentration !
Tarif : 45 € matériel fourni.
Infos & réservations : 06 71 47 60 60 sur rdv uniquement - http://atelier-carolynrogers.com.

MARDI 29 MARS

SÉNÉ - GRAIN DE SEL, 5 TER RUE DES ÉCOLES

19H00 : QUATUOR ANCHES HANTÉES
Un quatuor de clarinettes aux multiples voix : Original, pétillant, le Quatuor Anches Hantées revisite les grandes œuvres du répertoire et sauvent de l'oubli certaines pages emblématiques de grands compositeurs dont Johann Strauss, Giuseppe Verdi, Camille Saint-Saens et Giacomo Puccini...
Tarif unique : 5 €.
Infos & réservations : 02 97 675 675 - www.graindesel.bzh.

MERCREDI 30 MARS

SAINT-AVÉ - CENTRE CULTUREL LE DÔME

10H00, 11H00, 15H00, 16H00 : VIBREZ CLASSIQUE : LE SON DE LA SÈVE
Improvisation musicale collective par Benoît Sicat. Deux comédiens-musiciens accueillent le public et l'entraînent dans une étrange forêt composée d'arbres tordus mais capables d'émettre des notes. Les spectateurs déambulent entre ces étranges instruments avant d'être invités à en jouer en compagnie des artistes...
Tarif : 5 €.
Infos & réservations au 02 97 44 44 66 - ledome@saint-ave.fr - https://billetterie-ledome.mapado.com

FOCUS SUR

VINCENT DEDIENNE - UN SOIR DE GALA
JEUDI 31 MARS ET VENDREDI 1ER AVRIL

VANNES - PALAIS DES ARTS

20H00 :
« J'ai à cœur que l'humour soit toujours une politesse ». Vincent Dedienne, sur France Culture. De retour avec son deuxième seul-en-scène, l'espiègle comédien vient partager ses univers avec verve et gourmandise.
Tarifs : de 25 € à 37 € selon catégories.
Infos & réservations au 02 97 01 62 04 - www.scenesdugolfe.com

MERCREDI 30 MARS

SARZEAU - ESPACE CULTUREL L'HERMINE

16H00 : CACHE-CACHE THÉÂTRE DE LA GUIMBARDE
Quel plaisir de jouer à Cache-Cache si on a la certitude de retrouver celui que l'on a perdu de vue...
Tarif : 5 € .
Infos & réservations : www.lhermine.bzh ou 02 97 48 29 40.

JEUDI 31 MARS

ARZON - KERJOUANNO

14H15 : LES ATELIERS DU BIEN-ÊTRE (MÉDITATION ET INITIATION À L'ÉNERGÉTIQUE)
Méditation, relaxation par la respiration, visualisation, énergétique. Ces ateliers vous permettent d'apprendre différentes techniques méditatives et énergétiques afin de pouvoir pratiquer, chez vous, en parfaite autonomie. Durée : 1h. Possibilité de programmer d'autres ateliers dans la semaine. Possibilité d'ateliers privés : 1 à 6 personnes (tarif sur demande).
Tarif : 10 €.
Infos & réservations au 06 22 08 59 98

FOCUS SUR

LES RENCONTRES DU CINÉMA EUROPÉEN
DU MERCREDI 30 MARS AU MARDI 5 AVRIL

VANNES - CINÉVILLE GARENNE & CHÂTEAU DE L'HERMINE

L'association Cinécran mettra à l'honneur le cinéma européen émergent pour cette nouvelle édition des Rencontres du Cinéma Européen ! Programmation en cours d'élaboration.
Infos & réservations : https://www.cinecran.org

RESTEZ CONNECTÉ
ABONNEZ-VOUS !

Vous souhaitez être informé des actualités du Golfe du Morbihan et ne rien rater ? Le prochain journal sortira fin mars. Abonnez-vous et recevez ce journal à chaque sortie dans votre boîte mail ! Adressez votre demande à agenda@golfedumorbihan.bzh

HÔTEL** ANNE DE BRETAGNE

© Loïc KERSUZAN-Morbihan Tourisme

Calme et sérénité sont au rendez-vous au cœur de la cité de caractère de Vannes !
À 5 minutes seulement de son centre historique, l'hôtel Anne de Bretagne est le pied-à-terre idéal pour sillonner la Bretagne Sud ! Avec ses 20 chambres, son bar et son petit déjeuner maison, l'Hôtel Anne de Bretagne vous accueille pour un authentique séjour breton.

Ouvert toute l'année.

Quartier Gare - 42, rue Olivier De Clisson
56000 VANNES
+33 (0)2 97 54 22 19
www.annedebretagne-vannes.com

Venez découvrir la fabrication du Kouign-Amann et du Gâteau Breton !

Dégustation gratuite !

Ouvert 7J/7 y compris le dimanche et jours fériés

Un sachet de galettes OFFERT *

- Un sachet de 6 galettes bretonnes au beurre de baratte frais offert sur présentation de ce bon.
- À retirer directement dans notre biscuiterie.

3 488430 950237

** offre valable une seule fois par foyer jusqu'au 31/12/2021*

SARZEAU
13 Zone de Kerollaire
56370 Sarzeau
+33 (0)2 97 41 37 13
biscuiteriedelapresquile.com

Biscuiterie de la Presqu'Ile

PORT DU CROUESTY
7 quai des Voiliers
56640 Arzon
+33 (0)2 97 63 19 19
magasin@biscuiteriedelapresquile.com

EXPOSITIONS

RETROUVEZ L'INTÉGRALITÉ DES EXPOSITIONS SUR WWW.GOLFEDUMORBIHAN.BZH

FOCUS SUR

PORTRAITS DE CHÂTEAUX

DU SAMEDI 5 FÉVRIER AU SAMEDI 26 MARS

ARZON - CRIÉE DE PORT NAVALO

DU SAMEDI 5 FÉVRIER AU SAMEDI 26 MARS
Souvent méconnus du public, dissimulés derrière des murs de clôture ou d'épais bois, les manoirs et châteaux du Morbihan se dévoilent dans cette nouvelle exposition. Onze sites ont été retenus pour conter cette histoire. Cette exposition est prêtée par les Archives départementales du Morbihan.
- Gratuit.
- Infos & réservations : www.arzon-evenements.fr - 02 97 53 71 65.
- Du mercredi au samedi 14h-18h - Ouvert les dimanches 6, 13, 20 et 27 février.

ARZON - CRIÉE DE PORT NAVALO

EXPOSITION LAHINCH 1920

JUSQU'AU MERCREDI 10 NOVEMBRE
Cette exposition photographique organisée par le comité de jumelage Arzon - Lahinch, se retourne vers le passé de trois villes d'Irlande, en observant les paysages, les bâtiments disparus, les entreprises et artisans oubliés, et la vie quotidienne de ses habitants.
- Gratuit.
- Infos & réservations : 02 97 53 71 65 - www.arzon-evenements.fr.
- Ouvert du mercredi au dimanche de 14h à 18h.

ARZON - MOULIN DE PEN CASTEL

EXPOSITION KOSSI TRAORE - SCULPTEUR, FONDEUR / AKO WILSON - PEINTRE

DU MERCREDI 3 AU SAMEDI 27 NOVEMBRE
Dans le cadre du « Mois du Burkina Faso » en partenariat avec le Centre Culturel de l'Hermine de Sarzeau, 2 artistes burkinabés seront à l'honneur en ce mois de novembre.
- Entrée Libre.
- Infos & réservations : 02 97 53 88 06 - www.arzonevenements.fr.
- Du mercredi au samedi 14h-18h.

EXPOSITION MARYVONNE DELIGNY (PEINTRE)

DU MERCREDI 1ER AU VENDREDI 31 DÉCEMBRE
« Histoire de famille, Passion de la danse, Amour du rythme, Passion de la peinture, c'est tout cela que j'ai essayé de vous transmettre par différentes techniques et différentes expressions et que j'espère partager avec vous. » Maryvonne Deligny.
- Gratuit.
- Infos & réservations : www.arzonevenements.fr - 02 97 53 88 06 - 02 97 53 71 65.
- Du mercredi au samedi 14h-18h - les dimanches 19 et 26 décembre de 14h à 18h - Fermé le 25 décembre.

EXPOSITION BÉNÉDICTE SERRE (PEINTRE)

DU MERCREDI 2 AU DIMANCHE 27 FÉVRIER
Il y a 15 ans, Bénédicte Serre décide de se consacrer à sa peinture et de développer sa propre pratique artistique. Aujourd'hui Bénédicte Serre vit et expose de façon permanente au village de Marols, dans la Loire.
- Gratuit.
- Infos & réservations : www.arzonevenements.fr - 02 97 53 88 06 - 02 97 53 71 65.
- Ouvert du mercredi au samedi de 14h à 18h et les dimanches 6, 13, 20 et 27 février de 14h à 18h.

EXPOSITION ALOYS GOUET (PEINTRE)

DU MERCREDI 2 AU JEUDI 31 MARS
Aloys a passé son enfance sur les routes africaines, baigné dans un univers artistique très riche. Ce n'est qu'en 1999, fraîchement arrivé à Rennes, qu'il découvre le Street Art, l'expression du tag et ses engagements. Cette forme d'art le guidera dans l'exploration de sa créativité : l'art brut.
- Gratuit.
- Infos & réservations : www.arzonevenements.fr - 02 97 53 88 06 - 02 97 53 71 65.
- Du mercredi au samedi de 14h à 18h.

ARZON - 7 CHEMIN DU CROISTY (FACE AU PARKING INTERMARCHÉ)

BALADE « SCULPTURELLE » SUR LES PAS DE L'ARTISTE THIERRY LE YOUDEC

JUSQU'AU DIMANCHE 2 JANVIER ET DU SAMEDI 12 FÉVRIER AU LUNDI 7 MARS
Magie des bronzes et des terres cuites aux patines profondes. Histoires, cheminements conduisant le sculpteur à faire naître de ses mains scènes de vie, nus drapés ou œuvres d'art sacré. L'atelier-galerie vous invite au voyage ! Vidéo sur la naissance d'un bronze original à la cire perdue.
- Gratuit.
- Infos & réservations : Tél. 06 71 32 59 94 ou 06 42 85 72 70 • thierry.leyoudec@orange.fr • site : le-youdec.artistes-cotes.com.
- Entrée libre ou sur rendez-vous pour visite guidée. N'hésitez pas à téléphoner si porte close...le sculpteur n'est jamais loin.

GRAND-CHAMP - PARVIS DE LA MÉDIATHÈQUE ET PLACE DERRIÈRE LA MAIRIE

À TIRE D'AILE - DES LANDES DE LANVAUX AU GOLFE DU MORBIHAN

JUSQU'AU LUNDI 15 NOVEMBRE
À la découverte des oiseaux... que ce soit des champs, des étangs ou des mers... Laissez-vous porter par cette exposition photographique Extérieure qui vous transportera très haut ! Dans une déambulation autour de la médiathèque, (re)découvrez les oiseaux qui peuplent nos espaces verts et marins.
- Entrée libre.
- Infos : www.grandchamp.fr
- Tous les jours.

GRAND-CHAMP - LA VILLA GREGAM

EXPOSITION : « SORTIE DE RÉSIDENCE » KARIM MANAÏ

JUSQU'AU SAMEDI 13 NOVEMBRE
L'artiste plasticien - sculpteur Karim Manaï présente ses travaux et installations, à l'occasion de cette exposition qui vient clôturer ses deux années de résidence artistique à La Villa Gregam. Visite de groupes possibles sur rdv. Vernissage de l'exposition le vendredi 29 octobre à 18h30.
- Gratuit.
- Infos & réservations : villagregam@grandchamp.fr
- Du mercredi au samedi de 15h à 17h.

FOCUS SUR

EXPOSITION : LE JARDIN DE CIRCÉ - DANIELLE PÉAN LE ROUX

DU MERCREDI 2 AU SAMEDI 26 MARS

PLOEREN - ESPACE CULTUREL LE TRISKELL

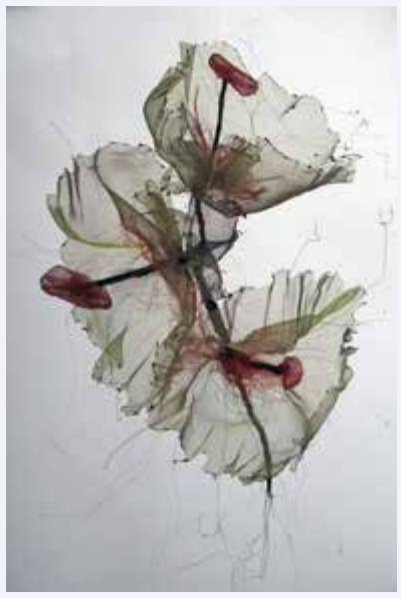

DU MERCREDI 2 AU SAMEDI 26 MARS
C'est dans une exploration intuitive du matériau que Danielle Péan Le Roux puise son inspiration. Le plus souvent, le tissu et le fil lui offrent une page vierge, propice à des créations aériennes. Ces enveloppes poétiques sont accumulées, suspendues à bout de fil dans toute leur fragilité.
- Entrée libre.
- Infos & réservations : 02 97 40 01 91 ou letriskell@ploeren.bzh.

ÎLE D'ARZ - MUSÉE MARINS & CAPITAINES

EXPOSITION : MOUSIG BIHAN CHANSONS DES MARINS DU GOLFE DU MORBIHAN

JUSQU'AU JEUDI 30 DÉCEMBRE
Cette exposition a été créée dans le cadre du projet Mousig Bihan, mené en 2017, qui vise à collecter, transmettre et valoriser les chansons maritimes du Golfe du Morbihan. Différents partenaires ont participé à ce projet : le Conservatoire à rayonnement départemental Vannes/ Presqu'île de Rhuys.
- Gratuit.
- Infos & réservations : contact@musee-iledarz.com.
- De 13h à 17h selon le mois. Consulter le site du musée : http://www.musee-iledarz.com

PLOEREN - 3 RUE DES DEUX MOULINS

EXPOSITION : LE NOIR ET BLANC - CLUB PHOTO DE LA GACILLY

DU VENDREDI 5 AU MARDI 30 NOVEMBRE
Le club photo de La Gacilly est riche de la diversité de ses membres et des sujets de prédilection de chacun : paysage, portrait, témoignage, photographie de nature... Seul le procédé du noir et blanc historique permet d'offrir à l'œil de celui qui regarde cette large palette.
- Entrée libre.
- Infos & réservations : 02 97 40 01 91 ou letriskell@ploeren.bzh.

PLOEREN - ESPACE CULTUREL LE TRISKELL

EXPOSITION : TRAVERSES - PASCAL PASQUIER

DU MERCREDI 1ER AU MERCREDI 29 DÉCEMBRE
Le travail de Pascal Pasquier est empreint de ses souvenirs d'enfance à Paris et des visions de la ville, au plus près des traces de ceux qui la vivent. Ses représentations urbaines font s'éclater les couleurs dans de puissants contrastes. Hall du Triskell - Tout public.
- Entrée libre.
- Infos & réservations : 02 97 40 01 91 ou letriskell@ploeren.bzh.

EXPOSITIONS

RETROUVEZ L'INTÉGRALITÉ DES EXPOSITIONS SUR WWW.GOLFEDUMORBIHAN.BZH

FOCUS SUR

EXPOSITION : FESTIVAL PROM'NONS NOUS, LE PETIT SAPIENS

DU SAMEDI 22 JANVIER AU SAMEDI 19 FÉVRIER

SAINT-AVÉ - MÉDIATHÈQUE GERMAINE TILLION

Par Ronan Badel. Pleines d'humour et très actuelles, les planches de Ronan Badel initient les plus jeunes à la Préhistoire et passionneront tout amateur d'Histoire et de dessin. Rencontre dédicace tout public avec l'auteur Ronan Badel le samedi 5 février à 15h.

- Tarif : 5 €.
- Infos & réservations au 02 97 44 44 66 - ledome@saint-ave.fr - https://billetterie-ledome.mapado.com
- Aux heures et jours d'ouverture de la médiathèque.

PLOEREN - ESPACE CULTUREL LE TRSIKELL

EXPOSITION : QU'EST-CE QU'ON ATTEND ? - FLO JAOUEN

DU MERCREDI 5 AU SAMEDI 29 JANVIER

Flo s'intéresse à la dualité des êtres, l'être et le paraître, l'image qu'on donne de soi et le regard qu'on porte sur les autres. Elle tente de montrer ce qu'il y a au-delà des apparences et essaie d'insuffler dans ses toiles l'énergie de la vie.

- Entrée libre.
- Infos & réservations : 02 97 40 01 91 ou letriskell@ploeren.bzh.

EXPOSITION : DE LA GRAINE À LA FLEUR, DE LA FLEUR À LA FORME - TUDUAL ROLAND

DU MARDI 1ER AU SAMEDI 26 FÉVRIER

« Passant par la photo, le dessin, ou la sculpture, mon travail se veut être pluridisciplinaire. Le vivant et ses formes sont pour moi des signes, des symboles d'une vie en perpétuel mouvement. Ce tout fait partie d'un cycle, de la pensée vers le geste, de la graine à la fleur, de la fleur à la forme ».

- Entrée libre.
- Infos & réservations : 02 97 40 01 91 ou letriskell@ploeren.bzh.

SAINT-AVÉ - MÉDIATHÈQUE GERMAINE TILLION

EXPOSITION ICI ET AILLEURS

DU MARDI 2 AU SAMEDI 27 NOVEMBRE

Cette exposition est une invitation à découvrir d'autres horizons, d'autres lieux, d'autres ambiances ou tout simplement à rêver d'ailleurs. Avec l'association Chercheurs d'Images.

- Gratuit.
- Infos & réservations : mediatheque@saint-ave.fr
- Aux horaires d'ouverture de la médiathèque.

SARZEAU - ESPACE CULTUREL L'HERMINE

EXPOSITION VOYAGE EN WAX ET BOGOLAN CASANELLA ET LES HABITANTS DE SARZEAU

DU MARDI 9 AU MARDI 30 NOVEMBRE

Nella est une créatrice de vêtements en wax. Issue d'une formation en arts plastiques, elle a développé également un atelier de création autour de son pays d'origine et de cœur le Burkina Faso.

- Entrée libre.
- Infos & réservations : www.lhermine.bzh ou 02 97 48 29 40.
- Aux heures d'ouverture de l'espace culturel.

EXPOSITION LE BURKINA FASO PAR LES TIMBRES

DU MARDI 9 AU MARDI 30 NOVEMBRE

Exposition du Club philatélique de Rhuys Comme chaque année, le Club philatélique de Rhuys illustrera le pays à l'honneur à travers une sélection thématique de timbres savamment présentée.

- Entrée libre.
- Infos : 02 97 48 29 40 - www.lhermine.bzh
- Aux horaires d'ouverture de l'espace culturel.

EXPOSITION NOUFOU SISSAO SCULPTURE

DU MARDI 9 AU MARDI 30 NOVEMBRE

En 2000, il s'installe dans un atelier collectif de bronziers à Bobo-Dioulasso et se consacre exclusivement à cette technique. Il partage son temps entre le Burkina Faso et la France depuis 2006.

- Entrée libre.
- Infos : 02 97 48 29 40 - www.lhermine.bzh.
- Aux horaires d'ouverture de l'espace culturel.

REGARDS SUR LA CHAPELLE NOTRE DAME DE LA CÔTE PEINTURE, DESSIN

DU VENDREDI 3 AU SAMEDI 18 DÉCEMBRE

C'est un univers atypique et baroque qu'Isabelle Senly, diplômée de l'École supérieure des arts appliqués Duperré, offre au regard des visiteurs. Chaque gravure, dessin ou livre d'artiste a comme point de départ le volume existant de la sculpture.

- Gratuit.
- Infos : 02 97 48 29 40 - www.lhermine.bzh.
- Aux horaires d'ouverture de l'espace culturel.

FOCUS SUR

LET'S DANCE ! DESSINS ET ILLUSTRATIONS

DU DIMANCHE 23 JANVIER AU SAMEDI 26 FÉVRIER

SARZEAU - ESPACE CULTUREL L'HERMINE

Dans le cadre du Festival Prom'nons-nous et pour les petits et grands vacanciers de février, nous vous invitons à enfiler votre plus belle tenue, à chausser vos souliers vernis pour esquisser un pas de deux, balancer un déhanché, se perdre dans une ronde endiablée...

- Gratuit.
- Infos : 02 97 48 29 40 - www.lhermine.bzh.
- Aux horaires d'ouverture de l'espace culturel l'Hermine.

SOUS LA NEIGE - PHOTOGRAPHIE

DU VENDREDI 3 AU SAMEDI 18 DÉCEMBRE

En février 2021, la Bretagne a connu un épisode neigeux particulièrement inédit. Voir la vie et la presqu'île en blanc ! Une aubaine pour tous les photographes, professionnels ou amateurs, habitués des paysages bleus, verts ou gris du Golfe et de l'océan.

- Entrée libre.
- Infos & réservations : www.lhermine.bzh 02 97 48 29 40.
- Aux heures d'ouverture de l'espace culturel.

EXPOSITION DIDIER JALLAIS PHOTOGRAPHIE

DU MARDI 4 AU SAMEDI 22 JANVIER

Didier Jallais est passionné de photographie... et de jazz. Couronné par deux fois par le prestigieux prix international « Jazz world photo », il nous donne à voir dans cette exposition une palette de portraits d'artistes de jazz sur scène.

- Gratuit.
- Infos : 02 97 48 29 40 - www.lhermine.bzh.
- Aux horaires d'ouverture de l'espace culturel.

AU PAYS DES DÉSAILÉS VIOLAINE FAYOLLE

DU MARDI 1ER MARS AU SAMEDI 30 AVRIL

L'univers de Violaine Fayolle, graveuse sur bois, est peuplé de drôles d'oiseaux. Ses « Désailés » sont tordus, pataud, aussi comiques et laids. Terriblement fragiles, encombrés d'eux-mêmes, presque humains.

- Gratuit.
- Infos : 02 97 48 29 40 - www.lhermine.bzh.
- Aux horaires d'ouverture de l'espace culturel l'Hermine.

SÉNÉ - SALLE ALAIN COSTE - CENTRE CULTUREL GRAIN DE SEL

EXPOSITION « HEURTS, FUSIONS, EXPLOSIONS DANS L'EXTENSION DE L'UNIVERS » - MONIQUE ARRADON

DU JEUDI 7 OCTOBRE AU MERCREDI 3 NOVEMBRE

Parfois en noir et blanc, parfois dans les couleurs pures et intenses du cosmos, Monique Arradon poursuit sa quête des mondes, étoiles et planètes que les scientifiques explorent et approchent de mieux en mieux.

- Entrée libre.
- Infos & réservations : 02 97 67 56 70.
- Aux horaires d'ouverture de l'espace culturel.

EXPOSITION D'AUTOMNE

DU MARDI 9 NOVEMBRE AU VENDREDI 3 DÉCEMBRE

Exposition peinture, mosaïque, photos...

- Entrée libre.
- Infos & réservations : 06 24 93 19 53.
- Aux horaires d'ouverture de la médiathèque.

SÉNÉ - SALLE EXPOSITION DE LA MAIRIE

EXPOSITION D'AUTOMNE

DU LUNDI 22 NOVEMBRE AU MERCREDI 15 DÉCEMBRE

Exposition peinture, mosaïque, photos...

- Entrée libre.
- Infos & réservations : 06 24 93 19 53.
- Tous les jours 14h30 à 18h30.

XSULNIAC - LES VALLONS

TITI SCULPTURE MÉTAL

DU SAMEDI 6 NOVEMBRE AU MERCREDI 29 DÉCEMBRE

Le bestiaire métallique de Thierry Jacques revient pour vous émerveiller ! Sculpteur réalisant des pièces uniques en Up Cycling, oiseaux, poissons, insectes...L'univers de Titi Sculpture Metal saura vous emmener dans une nouvelle contrée où les mutations des animaux s'adaptent à un monde imaginaire. 2 bis allée des Fougères.

- Gratuit.
- Infos au 02 90 73 48 34 ou 06 83 90 28 40.
- De 10h à 20h.

FOCUS SUR

QUI A REFROIDI LEMAURE ?

JUSQU'AU VENDREDI 26 NOVEMBRE

TRÉDION - MÉDIATHÈQUE

JUSQU'AU VENDREDI 26 NOVEMBRE
Au 26 rue Dampierre, un jeune homme est retrouvé défenestré. Parmi les six occupants de l'immeuble, personne n'a rien vu. De la salle d'interrogatoire à la salle d'autopsie en passant par la recherche des indices, menez l'enquête à la recherche du coupable avec une tablette interactive qui vous permettront de trouver des indices. Durée de l'enquête : entre 45 min et 1h15. À partir de 13 ans. Exposition interactive prêtée par la médiathèque départementale du Morbihan.

- Gratuit.
- Infos & réservations : 02 97 67 18 52 ou mediatheque-tredion@orange.fr
- De 14h00 à 18h00.

VANNES - CHÂTEAU DE L'HERMINE

EXPOSITION DE MOBILIER & OBJETS CONTEMPORAINS

JUSQU'AU DIMANCHE 7 NOVEMBRE
L'association des Ébénistes & Créateurs de Bretagne est un collectif d'artisans d'art unique en son genre. Une vingtaine de professionnels du mobilier d'art et d'autres professionnels des arts décoratifs se retrouve chaque année pour une exposition de leurs œuvres. Venez découvrir « Racines ».

- Gratuit.
- Infos & réservations : contact@ebenistes-createurs-bretagne.com
- De 10h à 19h.

EXPOSITION : CÉCILE BORNE

DU SAMEDI 13 NOVEMBRE AU JEUDI 16 DÉCEMBRE
Les œuvres de Cécile Borne sont marquées par le souci de la question environnementale et témoignent d'une approche humaniste. Ses films et sa démarche artistique sont sous-tendus par sa volonté de s'attacher à rendre compte du travail de l'homme et ses effets sur le milieu dans lequel il effectue ce travail. Cette approche revêt diverses formes : danse, chorégraphie, films, œuvres plastiques, installations, qui sont autant de moyens de construire son travail de mémoire et de permettre au public d'accéder à son univers, bâti sur les traces du vivant qu'elle s'attache à recueillir sur les grèves bretonnes pour les faire renaître sous une forme nouvelle.

- Gratuit
- Infos : 06 73 52 24 02 ou artpont56@gmail.com.
- Tous les jours de 14h à 18h30.

FOCUS SUR

LES JARDINS ÉPHÉMÈRES

JUSQU'À FIN NOVEMBRE

VANNES - CENTRE-VILLE

Partez à la découverte de la 7e édition des jardins éphémères, à travers une vingtaine de créations classiques, décalés et surprenants en cœur de ville et dans les quartiers.

- Gratuit.
- Infos & réservations : www.mairie-vannes.fr. Plan à retirer avec la balade végétale, soit à l'hôtel de ville soit à l'office de tourisme.

VANNES - MUSÉE DES BEAUX-ARTS LA COHUE, 15, PLACE SAINT PIERRE

EXPOSITION : HANS SEILER (1907-1986), L'ESPACE RECOMPOSÉ

JUSQU'AU SAMEDI 6 NOVEMBRE
Le Musée des Beaux-Arts propose une rétrospective du travail du peintre suisse, retrace son cheminement ainsi que les thèmes chers à l'artiste. Hans Seiler se nourrit de la pensée des avant-gardes, notamment du cubisme et de l'abstraction pour construire son propre langage.

- Tarifs : 6,50 € plein tarif - 4,50 € tarif réduit (accès couplé aux deux musées).
- Infos & réservations : 02 97 01 63 00.
- Ouvert tous les jours de 13h30 à 18h.

XEXPOSITION : LES PAS DE GENEVIÈVE DE WOUILT (1882-1960)

DU SAMEDI 18 DÉCEMBRE AU DIMANCHE 13 MARS
Avec Christine Barbedet.

- Tarifs : 5 € - gratuit pour les moins de 25 ans.
- Infos & réservations : Musée des beaux-arts, La Cohue - 15 place Saint Pierre.
- Du mardi au dimanche, sauf jours fériés de 13h30 à 18h.

FOCUS SUR

EXPOSITION : ESSAIM PAR LE COLLECTIF LE CRIMP

JUSQU'AU DIMANCHE 2 JANVIER

VANNES - PASSAGE CENTRAL DE LA COHUE

La légèreté et la fragilité du papier défient la solidité de la pierre de l'espace central du musée. L'installation conçue spécialement pour le lieu immerge le visiteur dans un univers fascinant. Au gré de la déambulation, les nuages se métamorphosent en OVNIS, « origamis volants non identifiés ».

- Gratuit.
- Infos & réservations : 02 97 01 63 00.
- Du 1er octobre au 2 janvier du mardi au dimanche, sauf jours fériés de 13h30 à 18h.

VANNES - LE KIOSQUE

EXPOSITION : FENÊTRE(S) SUR TOUR DE BETTINA CLASEN

JUSQU' AU DIMANCHE 21 NOVEMBRE
Plongée dans le travail de la photographe et réalisatrice Bettina Clasen au cœur de l'ancienne tour de la CPAM, unique immeuble de grande hauteur de la ville. Vous découvrirez une pluralité de voix et de regards (riverains, anciens employés de la CPAM, opérateurs de chantier)...

- Gratuit.
- Infos & réservations : evenementiel@mairie-vannes.fr
- Tous les jours de 10h à 13h et de 14h à 18h.

HORIZON (S) DE FRANCO FONTANA

DU VENDREDI 10 DÉCEMBRE AU LUNDI 28 FÉVRIER
Photographe italien, Franco Fontana est né à Modène en 1933. Depuis les années 1960, il a été l'un des grands maîtres de la photographie couleur. « La créativité ne signifie pas photographier ce qui est, mais ce que nous imaginons qui soit. [...] ».

- Gratuit.
- Infos & réservations : evenementiel@mairie-vannes.fr.
- Tous les jours de 10h à 13h et de 14h à 18h.

VANNES - GALERIE LES BIGOTES, 5 RUE DE LA BIENFAISANCE

EXPOSITION : « TERRECIEL » - ELISABETH WADECKI

DU SAMEDI 9 OCTOBRE AU SAMEDI 6 NOVEMBRE
Proust disait « écrire pour éclaircir la vie ». On pourrait dire de même de la peinture d'Elisabeth Wadecki. Sa peinture est lumineuse.

- Entrée libre.
- Info : https://www.elisabeth-wadecki.com/
- Du mardi au samedi de 14h à 18h.

VANNES - TI AR VRO, 3 RUE DE LA LOI

EXPOSITION : «KANAÑ ER SKOL » - « CHANTER EN BRETON À L'ÉCOLE »

DU LUNDI 18 OCTOBRE AU SAMEDI 20 NOVEMBRE
Cette exposition bilingue autour des chansons en breton, élaborée et conçue par TES, est une poursuite de l'album-CD « 1, 2, 3, Kanañ a ri ! ». Fruit d'un travail approfondi sur le chant breton dans l'enseignement, elle propose un parcours pédagogique pour aborder la culture du chant breton à l'école.

- Gratuit.
- Infos & réservations : contact@tiarvro-brogwened.bzh - 09 72 61 16 89
- Du lundi au vendredi de 10h à 12h30 et de 14h à 17h. Samedi de 10h à 12h30

RESTEZ CONNECTÉ
ABONNEZ-VOUS !

Vous souhaitez être informé des actualités du Golfe du Morbihan et ne rien rater ? Le prochain journal sortira fin mars. Abonnez-vous et recevez ce journal à chaque sortie dans votre boîte mail ! Adressez votre demande à agenda@golfedumorbihan.bzh

E-CARTE EN VENTE SUR
citypass.bzh

LE citypass

HIVER ARRIVE !

ACCÈS GRATUIT
À 3 SITES INCONTOURNABLES

+

UNE VISITE GUIDÉE PROPOSÉE PAR L'OFFICE DE TOURISME

1 SEULE E-CARTE
VALABLE DU 1ER NOVEMBRE AU 15 MARS !

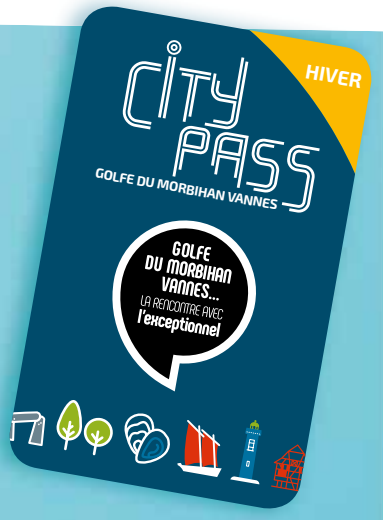

Golfe du Morbihan Vannes TOURISME

(OFFICE DE TOURISME)
Golfe du Morbihan Vannes Tourisme

©ENEL-REMEL.COM - PHOTO : ADOBE STOCK

je golfe bientôt

NOTRE SÉLECTION D'ÉVÉNEMENTS À DÉCOUVRIR DANS LA PROCHAINE ÉDITION DU JOURNAL (D'AVRIL À JUIN, N°13)

VENDREDIS 1ER ET 15 AVRIL, 6 MAI · VANNES

MATCHS DE RUGBY RC VANNES PROD2

rugbyclubvannes.bzh

DU MERCREDI 25 AU DIMANCHE 29 MAI · PRESQU'ÎLE DE RHUYS

FESTIVAL PLAGES DE DANSE

www.lhermine.bzh

DIMANCHE 19 JUIN · LE GORVELLO

LA NOCE BRETONNE

DU JEUDI 30 JUIN AU DIMANCHE 3 JUILLET · GOLFE DU MORBIHAN VANNES

L'ULTRA MARIN RAID GOLFE DU MORBIHAN

ultra-marin.fr

DU VENDREDI 24 AU DIMANCHE 26 JUIN · ST GILDAS DE RHUYS

FESTIVAL DU JOURNAL INTIME

festivaldujournalintime.fr

+ INFOS SUR www.golfedumorbihan.bzh

NOTRE CONSEIL

Pour cet hiver, au lieu de remonter les pentes, descendez dans le Golfe du Morbihan.

POUR VOS VACANCES AUTOMNE / HIVER, TOURNEZ LA PAGE AUX IDÉES REÇUES !

CONSULTEZ NOTRE MAGAZINE

Retrouvez votre journal Golfe et vous et toute la collection d'éditions de l'office de tourisme dans nos bureaux d'information touristique et cabanes de diffusion

HORAIRES D'OUVERTURE

BUREAUX D'INFORMATION TOURISTIQUE

NOVEMBRE 2021 - MARS 2022

VANNES Quai Tabarly
LUNDI AU SAMEDI (1) (3) (5)
9H30 À 12H30 - 13H30 À 18H00

ARZON Rond-point du Crouesty
LUNDI AU SAMEDI (1) (2) (4) (5)
9H30 À 12H30 - 14H À 18H00

SARZEAU Rue du Père JM Coudrin
LUNDI AU SAMEDI (2) (4) (5)
9H30 À 12H30 - 14H À 18H00

SAINT GILDAS DE RHUYS Rue Saint Goustan
LUNDI, MARDI, MERCREDI ET VENDREDI (5) (6)
9H30 À 12H30

GRAND-CHAMP Ti Kreiz Ker
MARDI AU VENDREDI (5)
9H30 À 12H30

(1) Ouvert lundi 1er novembre.
(2) Fermeture exceptionnelle à 12h30 vendredi 24 et 31 décembre
(3) Fermeture exceptionnelle à 12h30 vendredi 24 décembre et à 16h00 vendredi 31 décembre
(4) Ouvert 1 samedi sur 2 en alternance Arzon/Sarzeau (affichage en place) novembre à janvier hors vacances scolaires.
(5) Fermé les 11 novembre, 25 décembre et 1er janvier.
(6) Ouvert pendant les vacances scolaires de Toussaint, Noël et Février

Bureau d'Information Touristique
Bureau d'Information Touristique saisonnier Arradon, Séné, Île aux Moines
Cabanes présentoirs
Points Information Partenaires

GOLFE DU MORBIHAN VANNES TOURISME
Quai Tabarly - CS 23921 - 56039 Vannes
tourisme@golfedumorbihan.bzh
www.golfedumorbihan.bzh
Vannes - Landes de Lanvaux : +33 (0) 2 97 47 24 34
Presqu'île de Rhuys : +33 (0) 2 97 53 69 69

Organisme de tourisme inscrit au registre des opérateurs de voyages et de séjours :
IMO 56130003 - SIRET : 789 660 784 00024 - APE 7990 Z - TVA intracommunautaire : FR 58789660784

Golfe du Morbihan Vannes TOURISME

OFFICE DE TOURISME
Golfe du Morbihan Vannes Tourisme

GOLFE DU MORBIHAN VANNES AGGLOMÉRATION